



UNIVERSIDAD  
AUTÓNOMA  
COMUNAL  
DE OAXACA

El reto radica en volver vivencial la práctica académica y, viceversa, en hacer académica una práctica vivencial, ya que la visión colonial occidental, ha impedido conocer a profundidad las perspectivas y potencialidades del pensamiento propio y originario...  
Dictamen de Ley de la UACO

Secretaría de Finanzas del Poder Ejecutivo del Estado  
"2025, BICENTENARIO DE LA PRIMERA CONSTITUCIÓN POLÍTICA DEL ESTADO LIBRE Y SOBERANO DE OAXACA"



**Dependencia:** Universidad Autónoma  
Comunal de Oaxaca

**Oficio:** UACO/REC/00201/04/2025

**Asunto:** Información Contable del  
Mes de Marzo de 2025 UR 570

Guelatao de Juárez, Oax., 21 de abril de 2025.

**C.P. ERIC MARTINEZ PEREZ**

DIRECTOR DE CONTABILIDAD GUBERNAMENTAL  
DE LA SECRETARIA DE FINANZAS  
DEL GOBIERNO DEL ESTADO DE OAXACA  
P R E S E N T E.

Dando seguimiento a la Circular número: SF/SECyT/DCG/004/2025, de fecha 19 de febrero del 2025, por este medio, me permito enviar de manera impresa, un cuadernillo que contiene la información mensual del mes de **MARZO** de 2025, de la UR 570, como se detalla a continuación:

- Estado de Actividades mensual y acumulado
- Estado de Situación Financiera Mensual
- Estado de Variación en la Hacienda Pública
- Estado de Cambios en la Situación Financiera
- Estado de Flujo de Efectivo Acumulado
- Notas a los Estados Financieros Acumulada
- Estado Analítico del Activo
- Estado Analítico de la Deuda y otros Pasivos
- Balanza de Comprobación (a nivel I y 5)
- Conciliaciones Bancarias, Estados de cuenta y Auxiliares Contables
- Conciliaciones contable-patrimonial mensual y;
- Estado de ejercicio presupuestal (CVEFIN-CAPÍTULO DE GASTO) acumulado

Lo anterior, de conformidad a lo establecido en los artículos 1, 2, 44, 46 fracción I y 49 de la Ley General de Contabilidad Gubernamental; 85 de la Ley de Presupuesto y Responsabilidad Hacendaria; 194, 200, 202 y 209 del Reglamento de la Ley de Presupuesto y Responsabilidad Hacendaria.

Sin otro particular por el momento, me despido de Usted.

**ATENTAMENTE**  
**"EL RESPETO AL DERECHO AJENO ES LA PAZ"**

  
**MTRO. RIGOBERTO VÁSQUEZ GARCÍA**  
**RECTOR**

Copia de conocimiento para:  
Expediente y Minutario  
RVG/jpg



Gobierno del Estado de Oaxaca  
UR: 570 - UNIVERSIDAD AUTÓNOMA COMUNAL DE OAXACA  
Estado de Actividades  
Del 01 al 31 de Marzo de 2025  
(Cifras en Pesos)



CONCEPTO	MARZO 2025	DICIEMBRE 2024
<b>INGRESOS Y OTROS BENEFICIOS</b>		
<b>INGRESOS DE GESTIÓN</b>	0	0
IMPUESTOS	0	0
CUOTAS Y APORTACIONES DE SEGURIDAD SOCIAL	0	0
CONTRIBUCIONES DE MEJORAS	0	0
DERECHOS	0	0
PRODUCTOS	0	0
APROVECHAMIENTOS	0	0
INGRESOS POR VENTA DE BIENES Y PRESTACIÓN DE SERVICIOS	0	0
<b>PARTICIPACIONES, APORTACIONES, CONVENIOS, INCENTIVOS DERIVADOS DE LA COLABORACIÓN FIS</b>	3,641,507	17,100,410
<b>CAL, FONDOS DISTINTOS DE APORTACIONES, TRANSFERENCIAS, ASIGNACIONES, SUBSIDIOS Y SUBV</b>		
PARTICIPACIONES, APORTACIONES, CONVENIOS, INCENTIVOS DERIVADOS DE LA COLABORACIÓN FIS	0	0
<b>CAL Y FONDOS DISTINTOS DE APORTACIONES</b>		
TRANSFERENCIAS, ASIGNACIONES, SUBSIDIOS Y SUBVENCIONES, Y PENSIONES Y JUBILACIONES	3,641,507	17,100,410
<b>OTROS INGRESOS Y BENEFICIOS</b>	0	0
INGRESOS FINANCIEROS	0	0
INCREMENTO POR VARIACIÓN DE INVENTARIOS	0	0
DISMINUCIÓN DEL EXCESO DE ESTIMACIONES POR PÉRDIDA O DETERIORO U OBSOLESCENCIA	0	0
DISMINUCIÓN DEL EXCESO DE PROVISIONES	0	0
OTROS INGRESOS Y BENEFICIOS VARIOS	0	0
<b>TOTAL DE INGRESOS Y OTROS BENEFICIOS</b>	3,641,507	17,100,410
<b>GASTOS Y OTRAS PÉRDIDAS</b>		
<b>GASTOS DE FUNCIONAMIENTO</b>	0	0
SERVICIOS PERSONALES	0	0
MATERIALES Y SUMINISTROS	0	0
SERVICIOS GENERALES	0	0
<b>TRANSFERENCIAS, ASIGNACIONES, SUBSIDIOS Y OTRAS AYUDAS</b>	1,815,118	17,100,410
TRANSFERENCIAS INTERNAS Y ASIGNACIONES AL SECTOR PÚBLICO	1,815,118	17,100,410
TRANSFERENCIAS AL RESTO DEL SECTOR PÚBLICO	0	0
SUBSIDIOS Y SUBVENCIONES	0	0
AYUDAS SOCIALES	0	0
PENSIONES Y JUBILACIONES	0	0
TRANSFERENCIAS A FIDEICOMISOS, MANDATOS Y CONTRATO ANÁLOGOS	0	0
TRANSFERENCIAS A LA SEGURIDAD SOCIAL	0	0
DONATIVOS	0	0
TRANSFERENCIAS AL EXTERIOR	0	0
<b>PARTICIPACIONES Y APORTACIONES</b>	0	0
PARTICIPACIONES	0	0
APORTACIONES	0	0
CONVENIOS	0	0
<b>INTERESES, COMISIONES Y OTROS GASTOS DE LA DEUDA PÚBLICA</b>	0	0
INTERESES DE LA DEUDA PÚBLICA	0	0
COMISIONES DE LA DEUDA PÚBLICA	0	0
GASTOS DE LA DEUDA PÚBLICA	0	0
COSTO POR COBERTURAS	0	0
APOYOS FINANCIEROS	0	0
<b>OTROS GASTOS Y PÉRDIDAS EXTRAORDINARIAS</b>	0	20,411
ESTIMACIONES, DEPRECIACIONES, DETERIOROS, OBSOLESCENCIA Y AMORTIZACIONES	0	20,411
PROVISIONES	0	0
DISMINUCIÓN DE INVENTARIOS	0	0
OTROS GASTOS	0	0
<b>INVERSIÓN PÚBLICA</b>	0	0
INVERSIÓN PÚBLICA NO CAPITALIZABLE	0	0
<b>TOTAL DE GASTOS Y OTRAS PERDIDAS</b>	1,815,118	17,120,822
<b>RESULTADOS DEL EJERCICIO (AHORRO/DESAHORRO)</b>	1,826,388	-20,411

Bajo protesta de decir verdad declaramos que los Estados Financieros y sus notas, son razonablemente correctos y son responsabilidad del emisor.

COORDINADOR ADMINISTRATIVO

MTRA. BEATRIZ GONZALEZ PEDRO



UNIVERSIDAD AUTÓNOMA  
COMUNAL DE OAXACA  
DECRETO NÚM. 1502

RECTOR

MTRO. RIGOBERTO VASQUEZ GARCIA



CONCEPTO	MARZO 2025	DICIEMBRE 2024
<b>INGRESOS Y OTROS BENEFICIOS</b>		
<b>INGRESOS DE GESTIÓN</b>	0	0
IMPUESTOS	0	0
CUOTAS Y APORTACIONES DE SEGURIDAD SOCIAL	0	0
CONTRIBUCIONES DE MEJORAS	0	0
DERECHOS	0	0
PRODUCTOS	0	0
APROVECHAMIENTOS	0	0
INGRESOS POR VENTA DE BIENES Y PRESTACIÓN DE SERVICIOS	0	0
<b>PARTICIPACIONES, APORTACIONES, CONVENIOS, INCENTIVOS DERIVADOS DE LA COLABORACIÓN FIS</b>	6,562,657	17,100,410
CAL, FONDOS DISTINTOS DE APORTACIONES, TRANSFERENCIAS, ASIGNACIONES, SUBSIDIOS Y SUBV	0	0
PARTICIPACIONES, APORTACIONES, CONVENIOS, INCENTIVOS DERIVADOS DE LA COLABORACIÓN FIS	0	0
CAL Y FONDOS DISTINTOS DE APORTACIONES	0	0
TRANSFERENCIAS, ASIGNACIONES, SUBSIDIOS Y SUBVENCIONES, Y PENSIONES Y JUBILACIONES	6,562,657	17,100,410
<b>OTROS INGRESOS Y BENEFICIOS</b>	0	0
INGRESOS FINANCIEROS	0	0
INCREMENTO POR VARIACIÓN DE INVENTARIOS	0	0
DISMINUCIÓN DEL EXCESO DE ESTIMACIONES POR PÉRDIDA O DETERIORO U OBSOLESCENCIA	0	0
DISMINUCIÓN DEL EXCESO DE PROVISIONES	0	0
OTROS INGRESOS Y BENEFICIOS VARIOS	0	0
<b>TOTAL DE INGRESOS Y OTROS BENEFICIOS</b>	6,562,657	17,100,410
<b>GASTOS Y OTRAS PÉRDIDAS</b>		
<b>GASTOS DE FUNCIONAMIENTO</b>	0	0
SERVICIOS PERSONALES	0	0
MATERIALES Y SUMINISTROS	0	0
SERVICIOS GENERALES	0	0
<b>TRANSFERENCIAS, ASIGNACIONES, SUBSIDIOS Y OTRAS AYUDAS</b>	4,736,268	17,100,410
TRANSFERENCIAS INTERNAS Y ASIGNACIONES AL SECTOR PÚBLICO	4,736,268	17,100,410
TRANSFERENCIAS AL RESTO DEL SECTOR PÚBLICO	0	0
SUBSIDIOS Y SUBVENCIONES	0	0
AYUDAS SOCIALES	0	0
PENSIONES Y JUBILACIONES	0	0
TRANSFERENCIAS A FIDEICOMISOS, MANDATOS Y CONTRATO ANÁLOGOS	0	0
TRANSFERENCIAS A LA SEGURIDAD SOCIAL	0	0
DONATIVOS	0	0
TRANSFERENCIAS AL EXTERIOR	0	0
<b>PARTICIPACIONES Y APORTACIONES</b>	0	0
PARTICIPACIONES	0	0
APORTACIONES	0	0
CONVENIOS	0	0
<b>INTERESES, COMISIONES Y OTROS GASTOS DE LA DEUDA PÚBLICA</b>	0	0
INTERESES DE LA DEUDA PÚBLICA	0	0
COMISIONES DE LA DEUDA PÚBLICA	0	0
GASTOS DE LA DEUDA PÚBLICA	0	0
COSTO POR COBERTURAS	0	0
APOYOS FINANCIEROS	0	0
<b>OTROS GASTOS Y PÉRDIDAS EXTRAORDINARIAS</b>	0	20,411
ESTIMACIONES, DEPRECIACIONES, DETERIOROS, OBSOLESCENCIA Y AMORTIZACIONES	0	20,411
PROVISIONES	0	0
DISMINUCIÓN DE INVENTARIOS	0	0
OTROS GASTOS	0	0
<b>INVERSIÓN PÚBLICA</b>	0	0
INVERSIÓN PÚBLICA NO CAPITALIZABLE	0	0
<b>TOTAL DE GASTOS Y OTRAS PERDIDAS</b>	4,736,268	17,120,822
<b>RESULTADOS DEL EJERCICIO (AHORRO/DESAHORRO)</b>	1,826,388	-20,411

Bajo protesta de decir verdad declaramos que los Estados Financieros y sus notas, son razonablemente correctos y son responsabilidad del emisor.

COORDINADOR ADMINISTRATIVO

MTRA. BEATRIZ GONZALEZ PEDRO

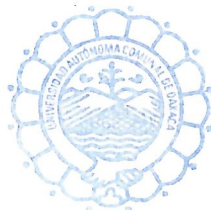

UNIVERSIDAD AUTÓNOMA  
COMUNAL DE OAXACA  
DECRETO NUM. 1802

RECTOR

MTRO. RIGOBERTO VÁSQUEZ GARCÍA



Gobierno del Estado de Oaxaca  
UR: 570 - UNIVERSIDAD AUTÓNOMA COMUNAL DE OAXACA  
Estado de Situación Financiera  
Al 31 de marzo de 2025  
(Cifras en Pesos)



CONCEPTO	MARZO 2025	DICIEMBRE 2024	CONCEPTO	MARZO 2025	DICIEMBRE 2024
<b>ACTIVO</b>			<b>PASIVO</b>		
<b>Activo Circulante</b>			<b>Pasivo Circulante</b>		
Efectivo y Equivalentes	1,829,581	158,646	Cuentas por Pagar a Corto Plazo	142,638	762,630
Derechos a Recibir Efectivo o Equivalentes	139,446	603,984	Documentos por Pagar a Corto Plazo	0	0
Derechos a Recibir Bienes o Servicios	0	0	Porción a Corto Plazo de la Deuda Pública a Largo Plazo	0	0
Inventarios	0	0	Títulos y Valores a Corto Plazo	0	0
Almacenes	0	0	Pasivos Diferidos a Corto Plazo	0	0
Estimación por Pérdida o Deterioro de Activos Circulantes	0	0	Fondos y Bienes de Terceros en Garantía y/o Administración a Corto Plazo	0	0
Otros Activos Circulantes	0	0	Provisiones a Corto Plazo	0	0
<b>Total de Activos Circulantes</b>	<b>1,969,026</b>	<b>762,630</b>	Otros Pasivos a Corto Plazo	0	0
<b>Activo No Circulante</b>			<b>Total de Pasivos Circulantes</b>	<b>142,638</b>	<b>762,630</b>
Inversiones Financieras a Largo Plazo	0	0	<b>Pasivo No Circulante</b>		
Derechos a Recibir Efectivo o Equivalentes a Largo Plazo	0	0	Cuentas por Pagar a Largo Plazo	0	0
Bienes Inmuebles, Infraestructura y Construcciones en Proceso	83,250	83,250	Documentos por Pagar a Largo Plazo	0	0
Bienes Muebles	4,757,141	4,757,141	Deuda Pública a Largo Plazo	0	0
Activos Intangibles	65,715	65,715	Pasivos Diferidos a Largo Plazo	0	0
Depreciación, Deterioro y Amortización Acumulada de Bienes	-1,154,211	-1,154,211	Fondos y Bienes de Terceros en Garantía y/o Administración a Largo Plazo	0	0
Activos Diferidos	0	0	Provisiones a Largo Plazo	0	0
Estimación por Pérdida o Deterioro de Activos No Circulantes	0	0	<b>Total de Pasivos No Circulantes</b>	<b>0</b>	<b>0</b>
Otros Activos No Circulantes	0	0	<b>Total del Pasivo</b>	<b>142,638</b>	<b>762,630</b>
<b>Total de Activos No Circulantes</b>	<b>3,751,895</b>	<b>3,751,895</b>	<b>HACIENDA PÚBLICA/PATRIMONIO</b>		
<b>Total del Activo</b>	<b>5,720,921</b>	<b>4,514,525</b>	<b>Hacienda Pública/Patrimonio Contribuido</b>	<b>0</b>	<b>0</b>
			Aportaciones	0	0
			Donaciones de Capital	0	0
			Actualización de la Hacienda Pública/Patrimonio	0	0
			<b>Hacienda Pública/Patrimonio Generado</b>	<b>5,578,283</b>	<b>3,751,895</b>
			Resultados del Ejercicio (ahorro/desahorro)	1,826,388	-20,411
			Resultados de Ejercicios Anteriores	3,751,895	3,772,306
			Revalúos	0	0
			Reservas	0	0
			Rectificaciones de Resultados de Ejercicios Anteriores	0	0
			<b>Exceso o Insuficiencia en la Actualización de la Hacienda Pública/Patrimonio</b>	<b>0</b>	<b>0</b>
			Resultado por Posición Monetaria	0	0
			Resultado por Tenencia de Activos No Monetarios	0	0
			<b>Total Hacienda Pública/Patrimonio</b>	<b>5,578,283</b>	<b>3,751,895</b>
			<b>Total del Pasivo y Hacienda Pública/Patrimonio</b>	<b>5,720,921</b>	<b>4,514,525</b>

Bajo protesta de decir verdad declaramos que los Estados Financieros y sus notas, son razonablemente correctos y son responsabilidad del emisor.

COORDINADOR ADMINISTRATIVO

MTRA. BEATRIZ GONZALEZ PEDRO



RECTOR

MTRO. RIGOBERTO VASQUEZ GARCIA



**Gobierno del Estado de Oaxaca**  
**UR: 570 - UNIVERSIDAD AUTÓNOMA COMUNAL DE OAXACA**  
**Estado de Variación en la Hacienda Pública**  
**Del 1° de enero al 31 de marzo de 2025**  
**(Cifras en Pesos)**



Concepto	Hacienda Pública/ Patrimonio Contribuido	Hacienda Pública/ Patrimonio Generado de Ejercicios Anteriores	Hacienda Pública/ Patrimonio Generado del Ejercicio	Exceso o Insuficiencia en la Actualización de la Hacienda Pública/Patrimonio	Total
<b>Hacienda Pública/Patrimonio Contribuido Neto de 2024</b>	<b>0</b>				<b>0</b>
Aportaciones	0				0
Donaciones de Capital	0				0
Actualización de la Hacienda Pública/Patrimonio	0				0
<b>Hacienda Pública/Patrimonio Generado Neto de 2024</b>		<b>3,772,306</b>	<b>-20,411</b>		<b>3,751,895</b>
Resultados del Ejercicio (Ahorro/Desahorro)			-20,411		-20,411
Resultados de Ejercicios Anteriores		3,772,306			3,772,306
Revalúos		0			0
Reservas		0			0
Rectificaciones de Resultados de Ejercicios Anteriores		0			0
<b>Exceso o Insuficiencia en la Actualización de la Hacienda Pública/Patrimonio Neto de 2024</b>				<b>0</b>	<b>0</b>
Resultado por Posición Monetaria				0	0
Resultado por Tenencia de Activos no Monetarios				0	0
<b>Hacienda Pública/Patrimonio Neto Final de 2024</b>	<b>0</b>	<b>3,772,306</b>	<b>-20,411</b>	<b>0</b>	<b>3,751,895</b>
<b>Cambios en la Hacienda Pública/Patrimonio Contribuido Neto de 2025</b>	<b>0</b>				<b>0</b>
Aportaciones	0				0
Donaciones de Capital	0				0
Actualización de la Hacienda Pública/Patrimonio	0				0
<b>Variaciones de la Hacienda Pública/Patrimonio Generado Neto de 2025</b>		<b>-20,411</b>	<b>1,846,799</b>		<b>1,826,388</b>
Resultados del Ejercicio (Ahorro/Desahorro)			1,826,388		1,826,388
Resultados de Ejercicios Anteriores		-20,411	20,411		0
Revalúos			0		0
Reservas			0		0
Rectificaciones de Resultados de Ejercicios Anteriores			0		0
<b>Cambios en el Exceso o Insuficiencia en la Actualización de la Hacienda Pública/Patrimonio Neto de 2025</b>				<b>0</b>	<b>0</b>
Resultado por Posición Monetaria				0	0
Resultado por Tenencia de Activos no Monetarios				0	0
<b>Hacienda Pública/Patrimonio Neto Final de 2025</b>	<b>0</b>	<b>3,751,895</b>	<b>1,826,388</b>	<b>0</b>	<b>5,578,283</b>

Bajo protesta de decir verdad declaramos que los Estados Financieros y sus notas, son razonablemente correctos y son responsabilidad del emisor.

**COORDINADOR ADMINISTRATIVO**

MTRA. BEATRIZ GONZALEZ PEDRO



**RECTOR**

MTRO. RICOBERTO VASQUEZ GARCIA

CONCEPTO	ORIGEN	APLICACIÓN
<b>ACTIVO</b>	<b>464,538</b>	<b>1,670,935</b>
<b>ACTIVO CIRCULANTE</b>	<b>464,538</b>	<b>1,670,935</b>
EFFECTIVO Y EQUIVALENTES	0	1,670,935
DERECHOS A RECIBIR EFFECTIVO O EQUIVALENTES	464,538	0
DERECHOS A RECIBIR BIENES O SERVICIOS	0	0
INVENTARIOS	0	0
ALMACENES	0	0
ESTIMACIÓN POR PÉRDIDA O DETERIORO DE ACTIVOS CIRCULANTES	0	0
OTROS ACTIVOS CIRCULANTES	0	0
<b>ACTIVO NO CIRCULANTE</b>	<b>0</b>	<b>0</b>
INVERSIONES FINANCIERAS A LARGO PLAZO	0	0
DERECHOS A RECIBIR EFFECTIVO O EQUIVALENTES A LARGO PLAZO	0	0
BIENES INMUEBLES, INFRAESTRUCTURA Y CONSTRUCCIONES EN PROCESO	0	0
BIENES MUEBLES	0	0
ACTIVOS INTANGIBLES	0	0
DEPRECIACIÓN, DETERIORO Y AMORTIZACIÓN ACUMULADA DE BIENES	0	0
ACTIVOS DIFERIDOS	0	0
ESTIMACIÓN POR PÉRDIDA O DETERIORO DE ACTIVOS NO CIRCULANTES	0	0
OTROS ACTIVOS NO CIRCULANTES	0	0
<b>PASIVO</b>	<b>0</b>	<b>619,992</b>
<b>PASIVO CIRCULANTE</b>	<b>0</b>	<b>619,992</b>
CUENTAS POR PAGAR A CORTO PLAZO	0	619,992
DOCUMENTOS POR PAGAR A CORTO PLAZO	0	0
PORCIÓN A CORTO PLAZO DE LA DEUDA PÚBLICA A LARGO PLAZO	0	0
TÍTULOS Y VALORES A CORTO PLAZO	0	0
PASIVOS DIFERIDOS A CORTO PLAZO	0	0
FONDOS Y BIENES DE TERCEROS EN GARANTÍA Y/O ADMINISTRACIÓN A CORTO PLAZO*	0	0
PROVISIONES A CORTO PLAZO	0	0
OTROS PASIVOS A CORTO PLAZO	0	0
<b>PASIVO NO CIRCULANTE</b>	<b>0</b>	<b>0</b>
CUENTAS POR PAGAR A LARGO PLAZO	0	0
DOCUMENTOS POR PAGAR A LARGO PLAZO	0	0
DEUDA PÚBLICA A LARGO PLAZO	0	0
PASIVOS DIFERIDOS A LARGO PLAZO	0	0
FONDOS Y BIENES DE TERCEROS EN GARANTÍA Y/O ADMINISTRACIÓN A LARGO PLAZO	0	0
PROVISIONES A LARGO PLAZO	0	0
<b>HACIENDA PÚBLICA/PATRIMONIO</b>	<b>20,411</b>	<b>20,411</b>
<b>HACIENDA PÚBLICA/PATRIMONIO CONTRIBUIDO</b>	<b>0</b>	<b>0</b>
APORTACIONES	0	0
DONACIONES DE CAPITAL	0	0
ACTUALIZACIÓN DE LA HACIENDA PÚBLICA/PATRIMONIO	0	0
<b>HACIENDA PÚBLICA/PATRIMONIO GENERADO</b>	<b>1,846,800</b>	<b>20,411</b>
Resultados del Ejercicio (Ahorro/Desahorro)	1,846,800	0
RESULTADOS DE EJERCICIOS ANTERIORES	0	20,411
REVALÚOS	0	0
RESERVAS	0	0
RECTIFICACIONES DE RESULTADOS DE EJERCICIOS ANTERIORES	0	0
<b>EXCESO O INSUFICIENCIA EN LA ACTUALIZACIÓN DE LA HACIENDA PÚBLICA/PATRIMONIO</b>	<b>0</b>	<b>0</b>
RESULTADO POR POSICIÓN MONETARIA	0	0
RESULTADO POR TENENCIA DE ACTIVOS NO MONETARIOS	0	0

Bajo protesta de decir verdad declaramos que los Estados Financieros y sus notas, son razonablemente correctos y son responsabilidad del emisor.

COORDINADOR ADMINISTRATIVO

MTA. BEATRIZ GONZALEZ PEDRO



RECTOR

MTRO. RIGOBERTO VASQUEZ GARCIA



Universidad Autónoma Comunal de Oaxaca  
Estado de Flujo de Efectivo Acumulado  
Del 01 de enero al 31 de marzo 2024 y 2025  
(Cifras en Pesos)



Concepto	2025	2024
<b>Flujos de Efectivo de las Actividades de Operación</b>		
<b>Origen</b>	<b>7,027,195</b>	<b>17,863,040</b>
Impuestos	0	0
Cuotas y Aportaciones de Seguridad Social	0	0
Contribuciones de Mejoras	0	0
Derechos	0	0
Productos	0	0
Aprovechamientos	0	0
Ingresos por Venta de Bienes y Prestación de Servicios	0	0
Participaciones, Aportaciones, Convenios, Incentivos Derivados de la Colaboración Fiscal y Fondos	0	0
Distintos de Aportaciones	6,562,657	17,100,410
Transferencias, Asignaciones, Subsidios y Subvenciones, y Pensiones y Jubilaciones	464,538	762,630
Otros Orígenes de Operación	5,356,261	17,704,394
<b>Aplicación</b>	<b>5,356,261</b>	<b>17,704,394</b>
Servicios Personales	0	0
Materiales y Suministros	0	0
Servicios Generales	0	0
Transferencias Internas y Asignaciones al Sector Público	4,736,268	17,100,410
Transferencias al resto del Sector Público	0	0
Subsidios y Subvenciones	0	0
Ayudas Sociales	0	0
Pensiones y Jubilaciones	0	0
Transferencias a Fideicomisos, Mandatos y Contratos Análogos	0	0
Transferencias a la Seguridad Social	0	0
Donativos	0	0
Transferencias al Exterior	0	0
Participaciones	0	0
Aportaciones	0	0
Convenios	0	0
Otras Aplicaciones de Operación	619,992	603,984
<b>Flujos Netos de Efectivo por Actividades de Operación</b>	<b>1,670,935</b>	<b>158,646</b>
<b>Flujos de Efectivo de las Actividades de Inversión</b>		
<b>Origen</b>	<b>0</b>	<b>0</b>
Bienes Inmuebles, Infraestructura y Construcciones en Proceso	0	0
Bienes Muebles	0	0
Otros Orígenes de Inversión	0	0
<b>Aplicación</b>	<b>0</b>	<b>0</b>
Bienes Inmuebles, Infraestructura y Construcciones en Proceso	0	0
Bienes Muebles	0	0
Otras Aplicaciones de Inversión	0	0
<b>Flujos Netos de Efectivo por Actividades de Inversión</b>	<b>0</b>	<b>0</b>
<b>Flujo de Efectivo de las Actividades de Financiamiento</b>		
<b>Origen</b>	<b>0</b>	<b>0</b>
Endeudamiento Neto	0	0
Interno	0	0
Externo	0	0
Otros Orígenes de Financiamiento	0	0
<b>Aplicación</b>	<b>0</b>	<b>0</b>
Servicios de la Deuda	0	0
Interno	0	0
Externo	0	0
Otras Aplicaciones de Financiamiento	0	0
<b>Flujos Netos de Efectivo por Actividades de Financiamiento</b>	<b>0</b>	<b>0</b>
<b>Incremento/Disminución Neta en el Efectivo y Equivalentes al Efectivo</b>	<b>1,670,935</b>	<b>158,646</b>
<b>Efectivo y Equivalentes al Efectivo al Inicio del Ejercicio</b>	<b>158,646</b>	<b>0</b>
<b>Efectivo y Equivalentes al Efectivo al Final del Ejercicio</b>	<b>1,829,581</b>	<b>158,646</b>

Bajo protesta de decir verdad declaramos que los Estados Financieros y sus Notas son razonablemente correctos y responsabilidad del emisor.

Revisó

Mtra. Beatriz González Pedro  
Coordinadora Administrativa

Autorizó

Mtro. Rigoberto Vázquez García



**“570 - UNIVERSIDAD AUTÓNOMA COMUNAL DE OAXACA”  
NOTAS A LOS ESTADOS FINANCIEROS  
“DEL 1 DE ENERO AL 31 DE MARZO DE 2025”  
(PESOS)**

**NOTAS DE GESTIÓN ADMINISTRATIVA**

**Introducción**

Los Estados Financieros de los entes públicos proveen de información financiera a los principales usuarios de esta, al Congreso y a los ciudadanos.

El objetivo del presente documento es la revelación del contexto y de los aspectos económicos-financieros más relevantes que influyeron en las decisiones del período del 01 de enero al 31 de marzo de 2025, y deberán ser considerados en la elaboración de los estados financieros para la mayor comprensión de estos y sus particulares.

De esta manera, se informa y explica la respuesta del gobierno a las condiciones relacionadas con la información financiera de cada periodo de gestión: además, de exponer aquellas políticas que podrían afectar la toma de decisiones en períodos posteriores.

**Autorización e Historia**

**a) Fecha de creación:**

Con fecha 24 de febrero del año 2024, se emite decreto de creación No. 1802, para la UNIVERSIDAD AUTÓNOMA COMUNAL DE OAXACA, siendo un organismo paraestatal descentralizado, construido a partir de la iniciativa de diversas comunidades que imprimieron su cosmovisión al proyecto educativo, donde se rescata la forma de vida de las comunidades Oaxaqueñas.

**b) Principales cambios en la estructura:**

Teniendo previamente un decreto de creación publicado el 20 de abril del 2020 como un organismo autónomo y posteriormente pasando a ser organismo público descentralizado, cambia la naturaleza jurídica del organismo, la autorización de la cobertura presupuestal del presupuesto de gastos de operación y servicios personales fue concluida en el mes de junio de 2024.

## **Panorama Económico y Financiero**

Durante el primer trimestre del año 2024 la universidad realizó las gestiones correspondientes para el Decreto de creación el cual fue emitido en el mes de febrero, durante el mes de marzo, se dio el inicio de operaciones de la universidad con su nueva naturaleza jurídica.

Actualmente se cuenta con una plantilla estudiantil de: 1,086, distribuida en 16 centros universitarios comunales dentro del estado de Oaxaca, cubriendo los niveles de Licenciatura y maestría en diferentes áreas.

## **Organización y Objeto Social**

### **a) Objeto social.**

- I.** Impartir la educación superior de licenciatura y de postgrado; cursos de actualización y especialización en sus modalidades escolar y extraescolar, formando profesionales con sensibilidad y conocimientos culturales y comunales;
- II.** Organizar y desarrollar actividades de investigación y proyectos comunales, humanísticos y científicos, en atención primordialmente a los problemas de la comunidad, así como regional, estatal o nacional y en relación con las condiciones del desenvolvimiento cultural, social e histórico;
- III.** Preservar, promover, difundir y acreditar la cultura, las lenguas indígenas y los conocimientos comunales;
- IV.** Construir relaciones y prácticas para el cuidado de la vida, los territorios y el bienestar social mediante la formación de desarrollo humanos integral, programas formativos orientados a la vinculación y organización comunitaria, la formación de la ciudadanía crítica y solidaria, promotora de una cultura de paz, y con perspectiva de género, interseccionalidad e interculturalidad, fortaleciendo la diversidad de conocimientos, saberes, prácticas, lenguas e investigación para transformar las condiciones de pobreza y desigualdad, promover la justicia socio territorial, la reivindicación de identidades y la dignificación de los pueblos en general;
- V.** Fortalecer el uso, preservación, revitalización y difusión de los idiomas, lenguas y saberes de las culturas originarias y de los pueblos de la región, así como de sus procesos de generación

del conocimiento y formas de vida con un proyecto pedagógico comunitario, humanista y crítico;

- VI.** Impulsar estrategias que faciliten la movilidad académica a nivel estatal, nacional e internacional;
- VII.** Promover enfoques y prácticas de investigación comunitaria que generen organización social y atención, práctica de problemáticas, con especial atención a las comunidades;
- VIII.** Asegurar un ambiente libre de acoso y abusos en contra de la comunidad que en su conjunto sean estudiantes, cuerpos docentes o directivos.

#### **b) Principal actividad.**

Impartir la educación superior de licenciatura y posgrado; cursos de actualización y especialización, en sus modalidades escolar y extraescolar, formando profesionistas con sensibilidad y conocimientos culturales y comunitarios.

#### **c) Ejercicio fiscal.**

Del 01 de enero al 31 de diciembre del 2025

#### **d) Régimen jurídico.**

La UACO, es una Persona Moral con Fines No Lucrativos, con Registro Federal de Contribuyentes: UAC200317MB3, con la actividad de escuelas de educación superior pertenecientes al sector público.

#### **e) Consideraciones fiscales del ente:**

De conformidad con la Ley del Impuesto Sobre la Renta, la Ley de Instituto Mexicano del Seguro Social, la Ley del INFONAVIT y la Ley de Hacienda del Estado de Oaxaca, se tienen las siguientes obligaciones fiscales:

- Entero de retenciones del impuesto sobre la renta retenido a los trabajadores de mandos medios y superiores y contrato confianza





GOBIERNO DEL ESTADO  
DE OAXACA



UNIVERSIDAD  
AUTÓNOMA  
COMUNAL  
DE OAXACA

- Entero de retenciones y pago de cuotas patronales de las ramas de aseguramiento en modalidad 10 del IMSS
- Entero de retenciones y pago de cuotas patronales de las ramas de Retiro, cesantía y vejez en modalidad 10 del IMSS.
- Entero de amortizaciones y pago de aportaciones patronales de Fondo de vivienda de acuerdo a la Ley del Infonavit.
- Entero de 3% de impuesto sobre nómina.
- Entero de retenciones por honorarios de servicios profesionales
- Entero de retenciones por honorarios asimilados a sueldos y salarios.

#### f) Estructura organizacional básica.

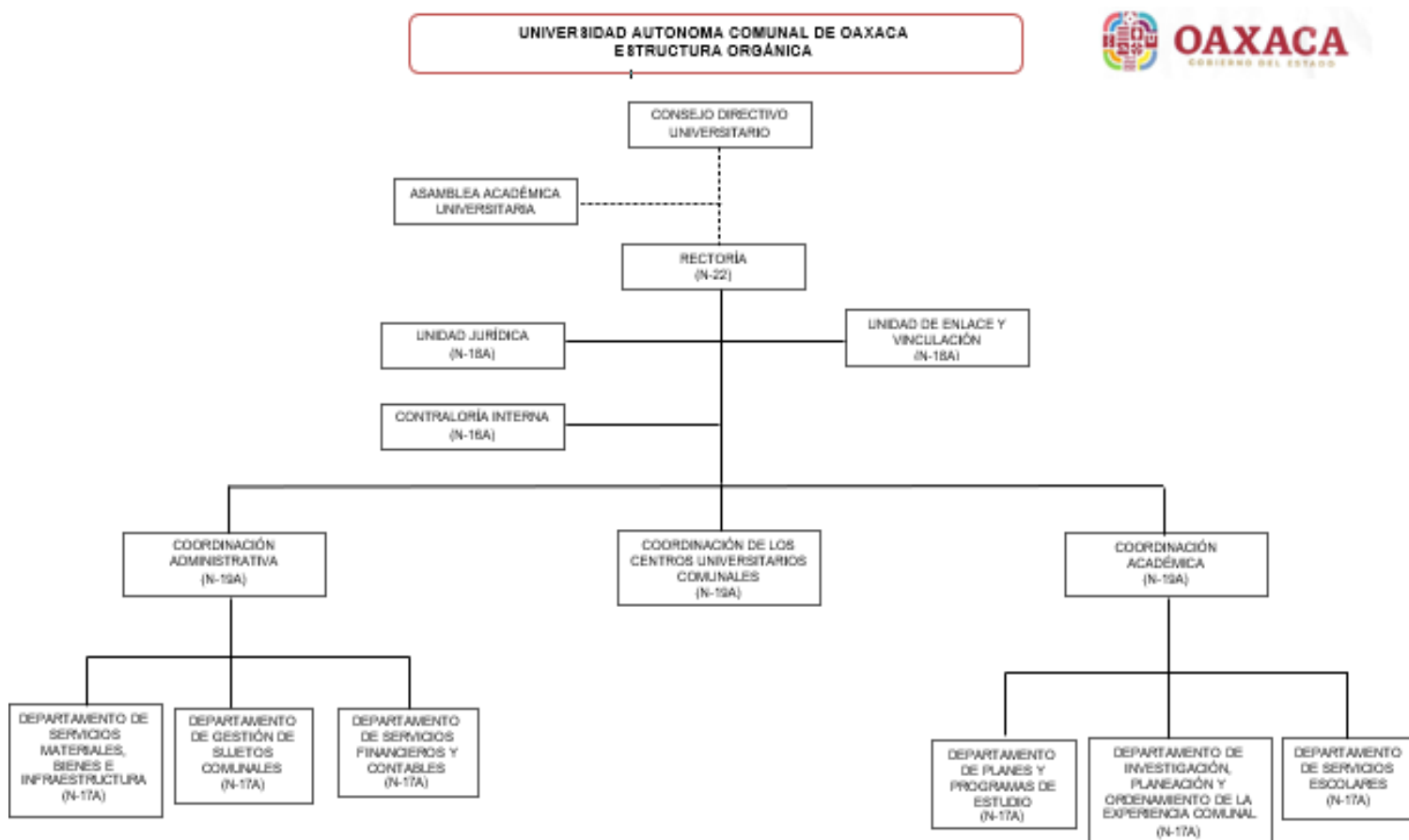

**g) Fideicomisos de los cuales es fideicomitente o fideicomisario, y contratos análogos, incluyendo mandatos de los cuales es parte.**

Se informa que la universidad no ejerce figura de fideicomitente o fideicomisario, así como tampoco cuenta con contratos o convenios análogos, ni mandatos que correspondan al concepto.

**Bases de Preparación de los Estados Financieros**

- a) Se ha observado la siguiente normatividad:
  - I. Constitución Política de los Estados Unidos Mexicanos.
  - II. Constitución Política del Estado Libre y Soberano de Oaxaca.
  - III. Ley de Entidades Paraestatales del Estado de Oaxaca.
  - IV. Ley de Adquisiciones, arrendamiento y servicios del Estado de Oaxaca.
  - V. Ley de Transparencia y Acceso a la Información Pública para el Estado de Oaxaca.
  - VI. Ley Federal del Trabajo.
  - VII. Ley General de Contabilidad Gubernamental.
  - VIII. Ley de Disciplina Financiera de las Entidades Federativas y los Municipios.
- b) La normatividad aplicada para el reconocimiento, valuación y revelación de los diferentes rubros de la información financiera.
  - I. Elaborado de conformidad con las Normas emitidas por el Consejo Nacional de Armonización Contable.
  - II. Considerando la asignación de un valor económico en moneda nacional asignado a los bienes, siendo este valor un estimado para aquellos que no cuenten con un valor objetivo.
- c) Postulados básicos de Contabilidad Gubernamental (PBCG).

Los postulados considerados son los emitidos por el Consejo Nacional de Armonización Contable, Sustancia económica, Entes públicos, Existencia permanente, Revelación suficiente, Importancia relativa, Registro e integración presupuestaria, Consolidación de información financiera, Devengado contable, Valuación, Dualidad económica y consistencia.
- d) Normatividad supletoria.



GOBIERNO DEL ESTADO  
DE OAXACA



UNIVERSIDAD  
AUTÓNOMA  
COMUNAL  
DE OAXACA

- I. Acuerdo por el que se Emite al Clasificador funcional por Objeto del Gasto.
  - II. Acuerdo por el que se emiten las principales reglas del Registro y valoración del Patrimonio.
  - III. Manual de contabilidad gubernamental.
  - IV. Acuerdo por el que se emite el Marco Conceptual de Contabilidad Gubernamental.
  - V. Acuerdo por el que se emiten los Postulados básicos de contabilidad gubernamental.
  - VI. Acuerdo por el que se emiten las Normas y Metodologías para la determinación de los Momentos Contables de los Egresos.
  - VII. Acuerdo por el que se emiten las Normas y Metodologías para la Emisión de Información Financiera y Estructura de los Estados Financieros Básicos del ente Público.
- e) Esta Universidad, presenta la información financiera en base al devengado de conformidad con la Ley de Contabilidad Gubernamental, mismas que deberán revelar las nuevas políticas de reconocimiento, de acuerdo a lo establecido por el CONAC.

## INGRESOS

**Devengado.** - Cuando exista jurídicamente el derecho al cobro.

**Recaudado.** - Cuando existe el cobro en efectivo o cualquier otro medio de pago.

## EGRESOS

**Comprometido.** - Cuando se existe la aprobación por una autoridad competente de un acto administrativo, u otro instrumento jurídico que formaliza una relación jurídica con terceros para la adquisición de bienes y servicios.

**Devengado.** - Cuando se reconoce de una obligación de pago a favor de terceros por la recepción de conformidad de bienes, servicios contratados.

**Ejercido.** - Cuando se emite una Cuenta por Liquidar Certificada aprobada por la autoridad competente.



**Pagado.** - Cuando se realiza la cancelación total o parcial de las obligaciones de pago.

Revelar los cambios en las políticas, la clasificación y medición de las mismas, así como su impacto en la información financiera.

### **Políticas de Contabilidad Significativas**

Los principios, bases, reglas y procedimientos específicos adoptados por la UACO en la elaboración y presentación de sus estados financieros son los siguientes:

- a) Actualización: El registro de la contabilidad se realizó en base a los lineamientos establecidos por el CONAC, la Ley General de Contabilidad Gubernamental y Ley de Disciplina Financiera de las Entidades Federativas y los Municipios.
- b) Durante el periodo del 01 de enero al 31 de marzo de 2025, no se realizaron operaciones en moneda extranjera.
- c) Se informa que no se han realizado inversión en acciones de Compañías Subsidiarias no consolidadas y asociadas del 01 de enero al 31 de marzo del 2025.
- d) La valuación de inventarios se realiza de acuerdo a los lineamientos establecidos por el CONAC.
- e) No se tienen reservas para beneficios futuros de los empleados, más que las contempladas anualmente en el presupuesto de egresos del presente ejercicio.
- f) Se informa que, del 01 de enero al 31 de marzo del 2025, no se realizaron provisiones derivado del cambio de naturaleza jurídica.
- g) Se informa que, del 01 de enero al 31 de marzo del ejercicio fiscal 2025, no se cuenta con Reservas.
- h) Del 01 de enero al 31 de marzo del ejercicio fiscal 2025, no existen Cambios en políticas contables y corrección de errores.
- i) Se informa que, del 01 de enero al 31 de marzo del 2025, no se realizaron reclasificaciones significativas.
- j) No se realizaron depuraciones y cancelaciones de saldos del 01 de marzo al 31 de marzo de 2025.

### **Posición en Moneda Extranjera y Protección por Riesgo Cambiario**

- a) Activos en moneda extranjera. No se cuenta con activos en moneda extranjera
- b) Pasivos en moneda extranjera. No se cuenta con pasivos en moneda extranjera
- c) Posición en moneda extranjera. No se cuenta con recursos en moneda extranjera
- d) Tipo de cambio. No se maneja tipo de cambio, ya que no se cuenta con activos en moneda extranjera
- e) Equivalente en moneda nacional. No se maneja tipo de cambio en moneda ya que no se cuentan con activos en moneda extranjera

### **Reporte Analítico del Activo**

- a) Vida útil, el ente se encuentra realizando el inventario de bienes y confirmando el estado de los mismos, para determinar el porcentaje de vida útil y depreciación correspondiente a cada uno de los bienes materiales muebles con que contaba siendo ente autónomo.
- b) Cambios en el porcentaje de depreciación y amortización y en el valor de los activos ocasionado por deterioro. De conformidad con lo mencionado en el punto anterior, el ente determinará si existen o no cambios en el porcentaje de depreciación de acuerdo a los resultados obtenidos del inventario realizado y las condiciones de los bienes.
- c) Importe de los gastos capitalizados en el ejercicio, tanto financieros como de investigación y desarrollo, aún no se cuenta con monto de los gastos ejecutados en el ejercicio para actividades de investigación, considerando que, en el segundo trimestre, a finales del mes de junio se concluirá el proceso del encuadre presupuestal para las actividades señaladas en el POA.
- d) Riesgos por tipo de cambio o tipo de interés de las inversiones financieras. Se informa que la universidad no ha realizado inversiones financieras en moneda nacional ni en moneda extranjera.



GOBIERNO DEL ESTADO  
DE OAXACA



UNIVERSIDAD  
AUTÓNOMA  
COMUNAL  
DE OAXACA

- e) Valor en el ejercicio de los bienes contruidos por la entidad. La universidad no ha realizado construcción de bienes.
- f) Otras circunstancias de carácter significativo que afecten el activo, tales como bienes en garantía, señalados en embargos, litigios, títulos de inversiones entregados en garantías, baja significativa del valor de inversiones financieras, etc. La universidad informa que no se cuenta con ningún tipo de proceso administrativo ejecutado por parte de autoridades, así como tampoco cuenta con inversiones financieras, ni títulos en garantía.
- g) Desmantelamiento de activos, procedimientos, implicaciones, efectos contables. NO APLICA.
- h) Administración de activos; planeación con el objetivo de que el ente los utilice de manera más efectiva. Se cuenta con un procedimiento de asignación y resguardo individualizado para cada uno de los bienes con los que cuenta esta Institución.

#### **Explicaciones de las principales variaciones en el activo:**

- a) Inversiones en valores. La entidad no ha realizado inversiones en valores antes y después del cambio de naturaleza jurídica, por lo que no existe comparación alguna con ejercicios y/o meses anteriores.
- b) Patrimonio de Organismos Descentralizados de Control Presupuestario Indirecto. La universidad cuenta con patrimonio indirecto al recurso estatal generado por ingresos propios por aportaciones de la matrícula escolar.
- c) Inversiones en empresas de participación mayoritaria. La universidad no cuenta con participación en empresas.
- d) Inversiones en empresas de participación minoritaria. La universidad no cuenta con participación en empresas.
- e) Patrimonio de Organismos Descentralizados de Control Presupuestario Directo, según corresponda. El patrimonio directo corresponde a bienes muebles en inventario.



## **Fideicomisos, Mandatos y Análogos**

- a) No existen fideicomisos en lo que forme parte la entidad.
- b) No existen fideicomisos en los que forma parte la entidad.

## **Reporte de la Recaudación**

- a) La recaudación de ingresos de la Universidad Autónoma Comunal de Oaxaca, son únicamente por el presupuesto autorizado de recursos estatales y federales.
- b) La entidad informa que no realiza recaudación de ingresos en mediano plazo.

## **Información sobre la Deuda y el Reporte Analítico de la Deuda**

- a) Deuda respecto al PIB y deuda respecto a la recaudación tomando, como mínimo, un período igual o menor a 5 años: NO APLICA.
- b) Información de manera agrupada por tipo de valor gubernamental o instrumento financiero en la que se consideren intereses, comisiones, tasa, perfil de vencimiento y otros gastos de la deuda: NO APLICA.

## **Calificaciones otorgadas**

La Universidad Autónoma Comunal de Oaxaca, informa del 01 de enero al 31 de marzo del 2025, No se cuenta con calificaciones otorgadas o certificaciones.

## **Proceso de Mejora**

### **a) Principales Políticas de control interno.**

Se encuentra en proceso de análisis de políticas y procedimientos de control interno para el cumplimiento de actividades con el ejercicio del presupuesto optimizando los recursos.

### **b) Medidas de desempeño financiero, metas y alcance.**

Se vigila el uso de recurso estatal otorgado para cumplimiento de las metas, realizando la recalendarización de las mismas, por la asignación del encuadre presupuestal en el mes de marzo, por lo que se ha efectuado un análisis y modificación dentro de la planeación de las metas y se efectuarán adecuaciones a las mismas en el periodo del segundo trimestre 2025 para su cumplimiento.

### **Información por Segmentos**

No se considera la información generada por segmentos por la dimensión de los centros universitarios comunales.

### **Eventos Posteriores al Cierre**

La Universidad no tiene hechos ocurridos que afecten los estados financieros, en el periodo posterior al que informa, que proporcionen mayor evidencia sobre eventos que le afectan económicamente y que no se conocen a la fecha de cierre.

### **Partes Relacionadas**

La Universidad declara que no existen partes relacionadas que signifiquen influencia en la toma de decisiones en ningún área de la entidad.

### **Responsabilidad sobre la Presentación Razonable de la Información Contable**

Estos estados Financieros fueron expresados y autorizados para su emisión el día 15 de abril de 2025, por el Mtro. Rigoberto Vásquez García, en carácter de Rector de esta Institución.

## NOTAS DE DESGLOSE

### Notas al Estado de Actividades

Se remite informe relacionado con la Información Financiera de la Universidad Autónoma Comunal de Oaxaca, del 1 de enero al 31 de marzo del 2025.

### Ingresos y Otros Beneficios

La Universidad Autónoma Comunal de Oaxaca, informa que, del 1 de enero al 31 de marzo de 2025, se percibieron ingresos por concepto de: transferencia de recurso presupuestal estatal por un monto de \$ 6,562,657

### Gastos y Otras Pérdidas

La Universidad Autónoma Comunal de Oaxaca, informa que, del 1 de enero al 31 de marzo de 2025, se realizaron pagos por concepto de sueldos y salarios, del personal de la UACO, por un monto total de \$4,736,268

## NOTAS AL ESTADO DE SITUACIÓN FINANCIERA

El Estado de Situación Financiera muestra la posición financiera de la Universidad Autónoma Comunal de Oaxaca y tiene como propósito revelar información relativa a los recursos, derechos y obligaciones, que se clasifican en rubros de acuerdo a su disponibilidad de liquidez a igual que sus obligaciones, con relación a su exigibilidad.

### Activo

#### Efectivo y Equivalentes

La Universidad Autónoma Comunal de Oaxaca, informa que, al 31 de marzo de 2025, presenta un saldo en las cuentas bancarias, por un monto total de \$ 1,829,581



GOBIERNO DEL ESTADO  
DE OAXACA



UNIVERSIDAD  
AUTÓNOMA  
COMUNAL  
DE OAXACA

Bancos Moneda Nacional	Monto
Cta. 002610701956245758 - Servicios Personales 2024	1,240.62
Cta. 002610701956245839 - Gastos de Operación 2024	94
Cta. 002610702066921796 – Servicios personales 2025	1,394
Cta.002610702076088726 - Gastos de Operación Federal 2025	1,826,853

### Derechos a recibir Efectivo y Equivalentes y Bienes o Servicios

La Universidad Autónoma Comunal de Oaxaca, informa que, 1 de enero al 31 de marzo de 2025, existen contribuciones de las cuales se encuentran pendiente el derecho a cobro y/o retribución, por un monto de \$ 139,446 como se muestra a continuación:

Deudores diversos por cobrar a corto plazo	Monto	Plazo
Impuesto Sobre Sueldos y Salarios	107,227	30 días
IMSS	17,813	30 días
IMSS Cesantía y Vejez	14,406	30 días

### Inventarios

La Universidad Autónoma Comunal de Oaxaca, informa que, del 1 de enero al 31 de marzo de 2025, no realizo procesos de transformación o fabricación.

### Almacenes

La Universidad Autónoma Comunal de Oaxaca, informa que, del 1 de enero al 31 de marzo 2025, no requirió contar con almacén para el objeto de la misma.

### Inversiones Financieras

La Universidad Autónoma Comunal de Oaxaca, informa que, del 1 de enero al 31 de marzo de 2025, no realizaron inversiones financieras.



GOBIERNO DEL ESTADO  
DE OAXACA



UNIVERSIDAD  
AUTÓNOMA  
COMUNAL  
DE OAXACA

## Bienes Muebles, Inmuebles e Intangibles

En referencia a bienes muebles, Inmuebles e intangibles, se presentan los bienes por un importe de \$ 4,906,106

CONCEPTO	2025
<b>Bienes Inmuebles, Infraestructura y Construcciones En Proceso</b>	<b>83,250</b>
Otros Bienes Inmuebles	83,250
<b>Bienes Muebles</b>	<b>4,757,141</b>
Muebles de Oficina y Estantería	394,141
Equipo de Cómputo y de Tecnologías de la Información	1,300,301
Equipos y Aparatos Audiovisuales	613,326
Cámaras Fotográficas y De Video	342,643
Otro Mobiliario Y Equipo Educativo Y Recreativo	647,978
Equipo Médico y de Laboratorio	16,964
Vehículos y Equipo Terrestre	658,400
Maquinaria y Equipo Agropecuario	89,815
Sistemas de Aire Acondicionado, Calefacción y de Refrigeración Industrial y Comercial	11,897
Equipo de comunicación y Telecomunicación	2,801
Equipos de Generación Eléctrica, Aparatos y Accesorios Eléctricos	225,970
Herramientas y Máquinas-Herramienta	68,561
Otros Equipos	383,939
Árboles y Plantas	405
<b>Activos Intangibles</b>	<b>65,715</b>
Software	51,789
Licencias Informáticas E Intelectuales	13,926
<b>Total</b>	<b>4,906,106</b>

La integración de la **Depreciación, deterioro y amortización acumulada de Bienes Muebles**, NO APLICA para esta entidad.

## Estimaciones y Deterioros

La entidad informa que no existen cuentas incobrables y que derivado del cambio de naturaleza jurídica de la entidad se encuentra en proceso de valoración de inventarios para la integración de los mismos dentro de la nueva unidad responsable, y una vez concluido el proceso de tendrá la información sobre el estado actual de los activos para su depreciación correspondiente.



## Otros Activos

La universidad informa que no cuenta con activos distintos a los ingresos proporcionados por el estado, así como que por el periodo del 1 de enero al 31 de marzo del ejercicio 2025, no ha obtenido ingresos propios derivados de la matrícula escolar.

## Pasivo

### Cuentas y Documentos por pagar

Al 31 de marzo de 2025, se tienen cuentas por pagar, por un monto de \$ 142,638, deuda generada por retenciones de cuotas obrero patronales derivadas de relación laboral y que serán cubiertas a corto plazo. Lo anterior derivado del trámite ante la Dirección de Recursos Humanos de la Secretaría de Administración.

CONCEPTO	MONTO	PLAZO
Retenciones y Contribuciones por Pagar a CP	107,227	60 días
Retenciones del Sistema de Seguridad Social por Pagar a CP	32,219	60 días
Otras Cuentas por Pagar a Corto Plazo	3,192	60 días

### Fondos y Bienes de Terceros en Garantía y/o Administración

Se informa que la Universidad no cuenta con bienes de terceros en garantía y/o administración.

### Pasivos Diferidos

Se informa que la Universidad no cuenta con Pasivos Diferidos.

### Provisiones

Se informa que la Universidad no cuenta con Provisiones.

### Otros Pasivos

Se informa que la Universidad no cuenta con Otros Pasivos

## NOTAS AL ESTADO DE VARIACIÓN EN LA HACIENDA PÚBLICA

Se informa que el patrimonio de la Universidad, se integra como sigue:

Concepto	2025
Hacienda Pública/Patrimonio Generado de Ejercicios Anteriores	3,751,895
Resultados del Ejercicio	1,826,388
<b>TOTAL</b>	<b>5,578,283</b>

## NOTAS AL ESTADO DE FLUJOS DE EFECTIVO

Se refleja el origen y aplicación de los recursos en flujo de efectivo por las actividades de; Operación, Inversión y Financiamiento, las cuales se representan en Efectivo y Equivalentes.

El análisis de los saldos inicial y final que figuran en la última parte del Estado de Flujo de Efectivo en la cuenta de efectivo y equivalentes determinado, por actividad de operación, inversión y financiamientos se presenta a continuación:

Efectivo y Equivalentes		
Concepto	2025	2024
Efectivo	0	0
Bancos/Tesorería	0	0
Bancos/Dependencias y Otros	1,829,581	158,646
Inversiones Temporales (Hasta 3 meses)	0	0
Fondos con Afectación Específica	0	0
Depósitos de Fondos de Terceros en Garantía y/o Administración	0	0
Otros Efectivos y Equivalentes	0	0
<b>Total</b>	<b>1,829,581</b>	<b>158,646</b>

No se han realizado adquisiciones del 1 de enero al 31 de marzo de 2025.



GOBIERNO DEL ESTADO  
DE OAXACA



UNIVERSIDAD  
AUTÓNOMA  
COMUNAL  
DE OAXACA

<b>Adquisiciones de Actividades de Inversión efectivamente Pagadas</b>		
<b>Concepto</b>	<b>2025</b>	<b>2024</b>
<b>Bienes Inmuebles, Infraestructura y Construcciones en Proceso</b>	<b>0</b>	<b>0</b>
Terrenos	0	0
Viviendas	0	0
Edificios no Habitacionales	0	0
Infraestructura	0	0
Construcciones en Proceso en Bienes de Dominio Público	0	0
Construcciones en Proceso en Bienes Propios	0	0
Otros Bienes Inmuebles	0	0
<b>Bienes Muebles</b>	<b>0</b>	<b>0</b>
Mobiliario y Equipo de Administración	0	0
Mobiliario y Equipo Educativo y Recreativo	0	0
Equipo e Instrumental Médico y de Laboratorio	0	0
Vehículos y Equipo de Transporte	0	0
Equipo de Defensa y Seguridad	0	0
Maquinaria, Otros Equipos y Herramientas	0	0
Colecciones, Obras de Arte y Objetos Valiosos	0	0
Activos Biológicos	0	0
<b>Otras Inversiones</b>	<b>0</b>	<b>0</b>
<b>Total</b>	<b>0</b>	<b>0</b>

### **Conciliación de los Flujos de Efectivo Neto.**

<b>Concepto</b>	<b>2025</b>	<b>2024</b>
Resultados del Ejercicio Ahorro/Desahorro	0	0
<b>Movimientos de partidas (o rubros) que no afectan al efectivo</b>	<b>0</b>	<b>0</b>
Depreciación	0	0
Amortización	0	0
Incrementos en las provisiones	0	0
Incremento en inversiones producido por revaluación	0	0
Ganancia/pérdida en venta de bienes muebles, inmuebles e intangibles	0	0
Incremento en cuentas por cobrar	0	0
<b>Flujos de Efectivo Netos de las Actividades de Operación</b>	<b>1,670,935</b>	<b>0</b>



GOBIERNO DEL ESTADO  
DE OAXACA



UNIVERSIDAD  
AUTÓNOMA  
COMUNAL  
DE OAXACA

**CONCILIACIÓN ENTRE LOS INGRESOS PRESUPUESTARIOS Y CONTABLES, ASÍ COMO  
ENTRE LOS EGRESOS PRESUPUESTARIOS Y LOS GASTOS CONTABLES**

<b>UNIVERSIDAD AUTÓNOMA COMUNAL DE OAXACA</b> <b>Conciliación entre los Ingresos Presupuestarios y Contables</b> <b>Del 01 de enero al 31 de marzo de 2025</b> <b>(Cifras en pesos)</b>	
<b>Concepto</b>	<b>2025</b>
<b>1. Total de Ingresos Presupuestarios</b>	<b>6,562,657</b>
<b>2. Más Ingresos Contables No Presupuestarios</b>	<b>0</b>
2.1 Ingresos Financieros	0
2.2 Incremento por Variación de Inventarios	0
2.3 Disminución del Exceso de Estimaciones por Pérdida o Deterioro u Obsolescencia	0
2.4 Disminución del Exceso de Provisiones	0
2.5 Otros Ingresos y Beneficios Varios	0
2.6 Otros Ingresos Contables No Presupuestarios	0
<b>3. Menos Ingresos Presupuestarios No Contables</b>	<b>0</b>
3.1 Aprovechamientos Patrimoniales	0
3.2 Ingresos Derivados de Financiamientos	0
3.3 Otros Ingresos Presupuestarios No Contables	0
<b>4. Total de Ingresos Contables</b>	<b>6,562,657</b>



GOBIERNO DEL ESTADO  
DE OAXACA



UNIVERSIDAD  
AUTÓNOMA  
COMUNAL  
DE OAXACA

UNIVERSIDAD AUTÓNOMA COMUNAL DE OAXACA Conciliación entre los Egresos Presupuestarios y los Gastos Contables Del 01 de enero al 31 de marzo de 2025 (Cifras en pesos)	
Concepto	2025
<b>1. Total de Egresos Presupuestarios</b>	<b>6,562,657</b>
<b>2. Menos Egresos Presupuestarios No Contables</b>	<b>0</b>
2.1 Materias Primas y Materiales de Producción y Comercialización	0
2.2 Materiales y Suministros	0
2.3 Mobiliario y Equipo de Administración	0
2.4 Mobiliario y Equipo Educacional y Recreativo	0
2.5 Equipo e Instrumental Médico y de Laboratorio	0
2.6 Vehículos y Equipo de Transporte	0
2.7 Equipo de Defensa y Seguridad	0
2.8 Maquinaria, Otros Equipos y Herramientas	0
2.9 Activos Biológicos	0
2.10 Bienes Inmuebles	0
2.11 Activos Intangibles	0
2.12 Obra Pública en Bienes de Dominio Público	0
2.13 Obra Pública en Bienes Propios	0
2.14 Acciones y Participaciones de Capital	0
2.15 Compra de Títulos y Valores	0
2.16 Concesión de Préstamos	0
2.17 Inversiones en Fideicomisos, Mandatos y Otros Análogos	0
2.18 Provisiones para Contingencias y Otras Erogaciones Especiales	0
2.19 Amortización de la Deuda Pública	0
2.20 Adeudos de Ejercicios Fiscales Anteriores (ADEFAS)	0
2.21 Otros Egresos Presupuestarios No Contables	0
<b>3. Más Gastos Contables No Presupuestarios</b>	
3.1 Estimaciones, Depreciaciones, Deterioros, Obsolescencia y Amortizaciones	0
3.2 Provisiones	0
3.3 Disminución de Inventarios	0
3.4 Otros Gastos	0
3.5 Inversión Pública no Capitalizable	0
3.6 Materiales y Suministros (consumos)	0
3.7 Otros Gastos Contables No Presupuestarios	0
<b>4. Total de Gastos Contables</b>	<b>6,562,657</b>



## NOTAS DE MEMORIA (CUENTAS DE ORDEN)

### Cuentas de Orden Contables:

La entidad informa que no se cuenta con instrumentos en custodia o de crédito en garantía, ni con construcciones en proceso.

No se cuenta con información en lo referente a cuentas de orden.

No se cuenta con contratos por construcción por lo que no se cuenta con cuentas de orden.

No se ha hecho uso de cuentas de orden contables, por lo que no se presenta información.

### Cuentas de Orden Presupuestario

Cuentas de ingresos  
Cuentas de egresos

En las cuentas de orden presupuestarias, se informa que no le es aplicable a la Universidad Autónoma Comunal de Oaxaca.

Cuentas de Orden Presupuestarias de Ingresos	
Concepto	2025
Ley de Ingresos Estimada	0
Ley de Ingresos por Ejecutar	0
Modificaciones a la Ley de Ingresos Estimada	0
Ley de Ingresos Devengada	0
Ley de Ingresos Recaudada	0



GOBIERNO DEL ESTADO  
DE OAXACA



UNIVERSIDAD  
AUTÓNOMA  
COMUNAL  
DE OAXACA

Cuentas de Orden Presupuestarias de Egresos	
Concepto	2025
Presupuesto de Egresos Aprobado	18,156,260
Presupuesto de Egresos por Ejercer	13,527,105
Modificaciones al Presupuesto de Egresos Aprobado	107,113
Presupuesto de Egresos Comprometido	4,736,268
Presupuesto de Egresos Devengado	4,736,268
Presupuesto de Egresos Ejercido	4,736,268
Presupuesto de Egresos Pagado	4,736,268

**Bajo protesta de decir verdad declaramos que los estados financieros y sus notas, son razonablemente correctos y son responsabilidad del emisor.**

**BEATRIZ GONZALEZ PEDRO**

**COORDINADORA  
ADMINISTRATIVA**

**RIGOBERTO VASQUEZ GARCIA**

**RECTOR**



UNIVERSIDAD AUTÓNOMA  
COMUNAL DE OAXACA  
DECRETO NÚM. 1802

Gobierno del Estado de Oaxaca  
UR: 570 - UNIVERSIDAD AUTÓNOMA COMUNAL DE OAXACA  
Estado Analítico del Activo  
Del 1° de enero al 31 de marzo de 2025  
(Cifras en Pesos)



DESCRIPCIÓN	SALDO INICIAL	CARGOS DEL PERIODO	ABONOS DEL PERIODO	SALDO FINAL	VARIACIÓN DEL PERIODO
ACTIVO	4,514,525	6,853,922	5,647,526	5,720,921	1,206,396
ACTIVO CIRCULANTE	762,630	6,853,922	5,647,526	1,969,026	1,206,396
EFFECTIVO Y EQUIVALENTES	158,646	6,438,075	4,767,140	1,829,581	1,670,935
DERECHOS A RECIBIR EFECTIVO O EQUIVALENTES	603,984	415,847	880,386	139,446	-464,538
DERECHOS A RECIBIR BIENES O SERVICIOS	0	0	0	0	0
INVENTARIOS	0	0	0	0	0
ALMACENES	0	0	0	0	0
ESTIMACIÓN POR PÉRDIDA O DETERIORO DE ACTIVOS CIRCULANTES	0	0	0	0	0
OTROS ACTIVOS CIRCULANTES	0	0	0	0	0
ACTIVO NO CIRCULANTE	3,751,895	0	0	3,751,895	0
INVERSIONES FINANCIERAS A LARGO PLAZO	0	0	0	0	0
DERECHOS A RECIBIR EFECTIVO O EQUIVALENTES A LARGO PLAZO	0	0	0	0	0
BIENES INMUEBLES, INFRAESTRUCTURA Y CONSTRUCCIONES EN PROCESO	83,250	0	0	83,250	0
BIENES MUEBLES	4,757,141	0	0	4,757,141	0
ACTIVOS INTANGIBLES	65,715	0	0	65,715	0
DEPRECIACIÓN, DETERIORO Y AMORTIZACIÓN ACUMULADA DE BIENES	-1,154,211	0	0	-1,154,211	0
ACTIVOS DIFERIDOS	0	0	0	0	0
ESTIMACIÓN POR PÉRDIDA O DETERIORO DE ACTIVOS NO CIRCULANTES	0	0	0	0	0
OTROS ACTIVOS NO CIRCULANTES	0	0	0	0	0

Bajo protesta de decir verdad declaramos que los Estados Financieros y sus notas, son razonablemente correctos y son responsabilidad del emisor.

COORDINADOR ADMINISTRATIVO

MTA. BEATRIZ GONZALEZ PEDRO



UNIVERSIDAD AUTÓNOMA  
COMUNAL DE OAXACA  
DECRETO NÚM. 1802

RECTOR

MTRO. RIGOBERTO VASQUEZ GARCIA

Denominación de las Deudas	Moneda de Contratación	Institución o País Acreedor	Saldo Inicial del Periodo	Saldo Final del Periodo
<b>DEUDA PÚBLICA</b>				
<b>Corto Plazo</b>				
<b>Deuda Interna</b>				
Instituciones de Crédito	PESOS	MEXICO	0.00	0.00
Titulos y Valores	PESOS	MEXICO	0.00	0.00
Arrendamientos Financieros	PESOS	MEXICO	0.00	0.00
<b>Deuda Externa</b>				
Organismos Financieros Internacionales	PESOS	MEXICO	0.00	0.00
Deuda Bilateral	PESOS	MEXICO	0.00	0.00
Titulos y Valores	PESOS	MEXICO	0.00	0.00
Arrendamientos Financieros	PESOS	MEXICO	0.00	0.00
<b>Subtotal de Deuda Pública a Corto Plazo</b>	<b>PESOS</b>	<b>MEXICO</b>	<b>0.00</b>	<b>0.00</b>
<b>Largo Plazo</b>				
<b>Deuda Interna</b>				
Instituciones de Crédito	PESOS	MEXICO	0.00	0.00
Titulos y Valores	PESOS	MEXICO	0.00	0.00
Arrendamientos Financieros	PESOS	MEXICO	0.00	0.00
<b>Deuda Externa</b>				
Organismos Financieros Internacionales	PESOS	MEXICO	0.00	0.00
Deuda Bilateral	PESOS	MEXICO	0.00	0.00
Titulos y Valores	PESOS	MEXICO	0.00	0.00
Arrendamientos Financieros	PESOS	MEXICO	0.00	0.00
<b>Subtotal de Deuda Pública a Largo Plazo</b>	<b>PESOS</b>	<b>MEXICO</b>	<b>0.00</b>	<b>0.00</b>
<b>Total de Otros Pasivos</b>			<b>762,629.89</b>	<b>142,637.78</b>
<b>Total de Deuda Pública y Otros Pasivos</b>			<b>762,629.89</b>	<b>142,637.78</b>

Bajo protesta de decir verdad declaramos que los Estados Financieros y sus notas, son razonablemente correctos y son responsabilidad del emisor.

COORDINADOR ADMINISTRATIVO

MTA. BEATRIZ GONZALEZ PEDRO



UNIVERSIDAD AUTÓNOMA  
COMUNAL DE OAXACA  
DECRETO NÚM. 1802

RECTOR

MTRO. RIGOBERTO VASQUEZ GARCIA

**GOBIERNO DEL ESTADO DE OAXACA**  
**CONTABILIDAD GUBERNAMENTAL 2025**

UR: 570 - UNIVERSIDAD AUTÓNOMA COMUNAL DE OAXACA

UE: 001 - UNIVERSIDAD AUTÓNOMA COMUNAL DE OAXACA

**BALANZA DE COMPROBACIÓN DEL PERIODO DE ENERO-MARZO DE 2025.**



**OAXACA**  
GOBIERNO DEL ESTADO

CUENTA	DESCRIPCION	SALDOS INICIALES		MOVIMIENTOS		SALDOS FINAL		NAT
		DEBE	HABER	DEBE	HABER	DEBE	HABER	
1	ACTIVO	5,668,735.77	1,154,210.92	6,853,922.07	5,647,525.70	6,875,132.14	1,154,210.92	D
1.1.1.3.1	BANCOS MONEDA NACIONAL	158,645.89	-	6,438,074.89	4,767,140.20	1,829,580.58	-	D
1.1.2.3.9	OTROS DEUDORES DIVERSOS POR COBRAR A CP	603,984.00	-	415,847.18	880,385.50	139,445.68	-	D
1.2.3.9.0	OTROS BIENES INMUEBLES	83,250.00	-	-	-	83,250.00	-	D
1.2.4.1.1	MUEBLES DE OFICINA Y ESTANTERÍA	394,141.32	-	-	-	394,141.32	-	D
1.2.4.1.3	EQUIPO DE CÓMPUTO Y DE TECNOLOGÍAS DE LA INFORMACIÓN	1,300,301.18	-	-	-	1,300,301.18	-	D
1.2.4.2.1	EQUIPOS Y APARATOS AUDIOVISUALES	613,326.07	-	-	-	613,326.07	-	D
1.2.4.2.3	CÁMARAS FOTOGRÁFICAS Y DE VIDEO	342,642.88	-	-	-	342,642.88	-	D
1.2.4.2.9	OTRO MOBILIARIO Y EQUIPO EDUCACIONAL Y RECREATIVO	647,977.97	-	-	-	647,977.97	-	D
1.2.4.3.1	EQUIPO MÉDICO Y DE LABORATORIO	16,963.99	-	-	-	16,963.99	-	D
1.2.4.4.1	VEHÍCULOS Y EQUIPO TERRESTRE	658,400.00	-	-	-	658,400.00	-	D
1.2.4.6.1	MAQUINARIA Y EQUIPO AGROPECUARIO	89,814.57	-	-	-	89,814.57	-	D
1.2.4.6.4	SISTEMAS DE AIRE ACONDICIONADO, CALEFACCIÓN Y DE REFRIGERACIÓN INDUSTRIAL Y COMERCIAL	11,896.86	-	-	-	11,896.86	-	D
1.2.4.6.5	EQUIPO DE COMUNICACIÓN Y TELECOMUNICACIÓN	2,801.27	-	-	-	2,801.27	-	D
1.2.4.6.6	EQUIPOS DE GENERACIÓN ELÉCTRICA, APARATOS Y ACCESORIOS ELÉCTRICOS	225,969.80	-	-	-	225,969.80	-	D
1.2.4.6.7	HERRAMIENTAS Y MÁQUINAS-HERRAMIENTA	68,560.63	-	-	-	68,560.63	-	D
1.2.4.6.9	OTROS EQUIPOS	383,939.06	-	-	-	383,939.06	-	D
1.2.4.8.8	ÁRBOLES Y PLANTAS	405.00	-	-	-	405.00	-	D
1.2.5.1.0	SOFTWARE	51,789.28	-	-	-	51,789.28	-	D
1.2.5.4.1	LICENCIAS INFORMÁTICAS E INTELECTUALES	13,926.00	-	-	-	13,926.00	-	D
1.2.6.3.1	DEPRECIACIÓN ACUMULADA DE MOBILIARIO Y EQUIPO DE ADMINISTRACIÓN	-	473,485.06	-	-	-	473,485.06	H
1.2.6.3.2	DEPRECIACIÓN ACUMULADA DE MOBILIARIO Y EQUIPO EDUCACIONAL Y RECREATIVO	-	457,251.93	-	-	-	457,251.93	H
1.2.6.3.3	DEPRECIACIÓN ACUMULADA DE EQUIPO E INSTRUMENTAL MÉDICO Y DE LABORATORIO	-	4,496.80	-	-	-	4,496.80	H
1.2.6.3.4	DEPRECIACIÓN ACUMULADA DE EQUIPO DE TRANSPORTE	-	131,680.00	-	-	-	131,680.00	H



GOBIERNO DEL ESTADO DE OAXACA  
CONTABILIDAD GUBERNAMENTAL 2025  
UR: 570 - UNIVERSIDAD AUTÓNOMA COMUNAL DE OAXACA  
UE: 001 - UNIVERSIDAD AUTÓNOMA COMUNAL DE OAXACA  
BALANZA DE COMPROBACIÓN DEL PERIODO DE ENERO-MARZO DE 2025.



CUESTA	DESCRIPCION	SALDOS INICIALES		MOVIMIENTOS		SALDOS FINAL		NAT
		DEBE	HABER	DEBE	HABER	DEBE	HABER	
1.2.6.3.6	DEPRECIACIÓN ACUMULADA DE MAQUINARIA, OTRO EQUIPO Y HERRAMIENTAS	-	87,216.13	-	-	-	87,216.13	H
1.2.6.4.8	DETERIORO ACUMULADO DE ÁRBOLES Y PLANTAS	-	81.00	-	-	-	81.00	H
2	PASIVO	-	762,629.89	7,181,151.50	6,561,159.39	-	142,637.78	H
2.1.1.5.1	TRANSFERENCIAS INTERNAS Y ASIGNACIONES AL SECTOR PÚBLICO	-	417,600.00	6,549,974.99	6,132,374.99	-	-	H
2.1.1.7.1	RETENCIONES DE IMPUESTOS POR PAGAR A CP	-	293,614.00	508,866.00	322,479.00	-	107,227.00	H
2.1.1.7.2	RETENCIONES DEL SISTEMA DE SEGURIDAD SOCIAL POR PAGAR A CP	-	46,632.00	107,781.00	93,368.18	-	32,219.18	H
2.1.1.7.9	OTRAS RETENCIONES Y CONTRIBUCIONES POR PAGAR A CP	-	3,600.00	13,253.00	9,653.00	-	-	H
2.1.1.9.9	OTRAS CUENTAS POR PAGAR A CP	-	1,183.89	1,276.51	3,284.22	-	3,191.60	H
3	HACIENDA PÚBLICA/PATRIMONIO	-	3,751,894.96	259,335.31	259,335.31	-	3,751,894.96	H
3.2.1.0.0	RESULTADOS DEL EJERCICIO (AHORRO/ DESAHORRO)	-	-20,411.20	259,335.31	279,746.51	-	-	H
3.2.2.0.0	RESULTADOS DE EJERCICIOS ANTERIORES	-	3,772,306.16	-	-20,411.20	-	3,751,894.96	H
4	INGRESOS Y OTROS BENEFICIOS	-	-	-	6,562,656.90	-	6,562,656.90	H
4.2.2.1.0	TRANSFERENCIAS Y ASIGNACIONES	-	-	-	6,562,656.90	-	6,562,656.90	H
5	GASTOS Y OTRAS PÉRDIDAS	-	-	4,736,268.42	-	4,736,268.42	-	D
5.2.1.1.0	ASIGNACIONES AL SECTOR PÚBLICO	-	-	4,736,268.42	-	4,736,268.42	-	D
8	CUENTAS DE ORDEN PRESUPUESTARIAS	-	-	39,103,958.16	39,103,958.16	18,263,373.18	18,263,373.18	H
8.2.1.0.0	PRESUPUESTO DE EGRESOS APROBADO	-	-	-	18,156,260.18	-	18,156,260.18	H
8.2.2.0.0	PRESUPUESTO DE EGRESOS POR EJERCER	-	-	19,211,128.83	5,684,024.07	13,527,104.76	-	D
8.2.3.0.0	PRESUPUESTO MODIFICADO	-	-	947,755.65	1,054,868.65	-	107,113.00	H
8.2.4.0.0	PRESUPUESTO DE EGRESOS COMPROMETIDO	-	-	4,736,268.42	4,736,268.42	-	-	D
8.2.5.0.0	PRESUPUESTO DE EGRESOS DEVENGADO	-	-	4,736,268.42	4,736,268.42	-	-	D
8.2.6.0.0	PRESUPUESTO DE EGRESOS EJERCIDO	-	-	4,736,268.42	4,736,268.42	-	-	D
8.2.7.0.0	PRESUPUESTO DE EGRESOS PAGADO	-	-	4,736,268.42	-	4,736,268.42	-	D
	TOTAL	5,668,735.77	5,668,735.77	58,134,635.46	58,134,635.46	29,874,773.74	29,874,773.74	

**GOBIERNO DEL ESTADO DE OAXACA**  
**SECRETARIA DE FINANZAS**  
**DIRECCION DE CONTABILIDAD GUBERNAMENTAL**  
**CONCILIACIÓN BANCARIA**



DEPENDENCIA UNIVERSIDAD AUTÓNOMA COMUNAL DE OAXACA

BANCO: BANAMEX, S.A.

CUENTA: 702066921796(SERVICIOS PERSONALES)

AL: 31/03/2025

CONCEPTOS	MOVIMIENTOS EN:			
	LIBROS		BANCOS	
	DEBE	HABER	DEBE	HABER
SALDO AL: 31 de marzo de 2025	1,394.29			1,394.29
CARGOS NO CORRESPONDIDOS POR EL BANCO				0.00
CREDITOS NO CORRESPONDIDOS POR EL BANCO			0.00 0.00	
CARGOS DEL BANCO NO CORRESPONDIDOS		0.00		
CREDITOS DEL BANCO NO CORRESPONDIDOS	0.00			
SUMAS	1,394.29	0.00	0.00	1,394.29
SALDOS CONCILIADOS		1,394.29	1,394.29	
SUMAS IGUALES	1,394.29	1,394.29	1,394.29	1,394.29

ELABORÓ

MTRA. BEATRIZ GONZALEZ PEDRO  
COORDINADORA ADMINISTRATIVA



UNIVERSIDAD AUTÓNOMA  
COMUNAL DE OAXACA  
DECRETO NÚM. 1802

AUTORIZÓ

MTRO. RIGOBERTO VÁSQUEZ GARCÍA  
RECTOR

Suc. 549 C.F. ANTEQUERA,OAXAC  
CALZADA PORFIRIO DIAZ 231  
REFORMA M

0001404

UNIVERSIDAD AUTONOMA COMUNAL DE OAXACA  
CALLE BENITO JUAREZ 102 INT SN  
OAXACA CENTRO CHM  
68000 OAXACA DE JUAREZ, OAXACA C.R.68005

CUENTA PRODUCTIVA MONEDA NACIONAL	
GAT Nominal antes de impuestos	No Aplica
GAT Real antes de impuestos	No Aplica
Interés Aplicable o Rendimientos	\$36.35
Comisiones efectivamente cobradas	\$0.00
La GAT real es el rendimiento que obtendría después de descontar la inflación estimada	

La fecha de corte es la indicada después de la leyenda "ESTADO DE CUENTA AL".  
Salvo que expresamente se determine otra moneda, todas las cifras contenidas  
en el estado de cuenta se encuentran denominadas en Pesos Moneda Nacional.

Su estado de cuenta contiene información de los siguientes productos y servicios:

RESUMEN GENERAL			
PRODUCTO/SERVICIO	CONTRATO	SALDO ANTERIOR	SALDO AL 31/MAR/2025
Cuenta Productiva Moneda Nacional	10112713610	\$1,462.90	\$1,394.29
CLABE Interbancaria	002610702066921796		

CUENTA PRODUCTIVA MONEDA NACIONAL

RESUMEN DEL: 01/MAR/2025 AL 31/MAR/2025

CONTRATO	10112713610
Saldo Anterior	\$1,462.90
( + ) 18 Depósitos	\$1,584,860.85
( - ) 26 Retiros	\$1,584,929.46
SALDO AL 31 DE MARZO DE 2025	\$1,394.29

Saldo Promedio	\$92,139.73
Días Transcurridos	31
Tasa Bruta	0.45%
(Expresada en términos anuales)	
Tasa Neta	0.45%
(Expresada en términos anuales)	
Impuesto Retenido	\$0.00
Intereses Pagados	\$36.35
Interes Bruto Pagado	\$36.35
Cheques Girados	0
Cheques Exentos	0

RESUMEN POR MEDIOS DE ACCESO	RETIROS	DEPOSITOS
Cheques 7020 6692179	\$1,584,929.46	\$1,584,860.85

DETALLE DE OPERACIONES

FECHA	CONCEPTO	RETIROS	DEPOSITOS	SALDO
	SALDO ANTERIOR			1,462.90
13 MAR	PAGO RECIBIDO DE GOBIERNO DEL ESTADO DE OAXACA SU			

DETALLE DE OPERACIONES

FECHA	CONCEPTO	RETIROS	DEPOSITOS	SALDO
	REF.25114646 UR570 14646 25 1			
	14646 PAGO DE NOMINA DE CONTRA			
	CAJA 0077 AUT 00000000			
	HORA 16:28 SUC 0870		358,989.38	
13 MAR	PAGO RECIBIDO DE GOBIERNO DEL			
	ESTADO DE OAXACA SU			
	REF.25114647 UR570 14647 25 1			
	14647 PAGO DE NOMINA DE CONTRA			
	CAJA 0077 AUT 00000000			
	HORA 16:28 SUC 0870		22,614.00	
13 MAR	PAGO RECIBIDO DE GOBIERNO DEL			
	ESTADO DE OAXACA SU			
	REF.25114645 UR570 14645 25 1			
	14645 PAGO DE NOMINA DE MANDOS			
	CAJA 0077 AUT 00000000			
	HORA 16:28 SUC 0870		70,126.36	453,192.64
14 MAR	PAGO DE NOMINA INTERB.			
	DESCRIPCION NOM 1RA MARZO 2025			
	NUM DE AUTORIZACION			
	000023016711			
	CAJA 0070 AUT 00000000			
	HORA 10:16 SUC 0870	70,126.39		
14 MAR	PAGO DE NOMINA INTERB.			
	DESCRIPCION NOM 1RA MARZO 2025			
	NUM DE AUTORIZACION			
	000023676813			
	CAJA 0070 AUT 00000000			
	HORA 10:28 SUC 0870	340,557.85		
14 MAR	PAGO A TERCEROS REF.			
	0225031400479953 UNIVERSIDAD			
	AUTONOMA COMUNAL D AL BENEF			
	MAYRA,CALLE JAS/PEREZ SU			
	REF.0000479953 UNIVERSIDAD			
	AUTONOMA COMUNAL DE OAX			
	00000000000007438979			
	CAJA 0062 AUT 00000000			
	HORA 10:33 SUC 0870	1,608.00		
14 MAR	PAGO A TERCEROS REF.			
	0225031400488741 UNIVERSIDAD			
	AUTONOMA COMUNAL D AL BENEF			
	ELVIA JANNET,BERNAL/BAUTISTA			
	SU REF.0000488741 UNIVERSIDAD			
	AUTONOMA COMUNAL DE OAX			
	00000000000006113276			
	CAJA 0062 AUT 00000000			
	HORA 10:37 SUC 0870	4,237.89		
14 MAR	PAGO A TERCEROS REF.			
	0225031400512518 UNIVERSIDAD			
	AUTONOMA COMUNAL D AL BENEF			
	DIEGO LEANDRO,LAZO/GARCIA SU			
	REF.0000512518 UNIVERSIDAD			
	AUTONOMA COMUNAL DE OAX			
	0000000000000729338			
	CAJA 0062 AUT 00000000			
	HORA 10:47 SUC 0870	5,182.45		
14 MAR	PAGO A TERCEROS REF.			
	0225031400519844 UNIVERSIDAD			
	AUTONOMA COMUNAL D AL BENEF			
	FELIPE,ANDRES/JACINTO SU			
	REF.0000519844 UNIVERSIDAD			
	AUTONOMA COMUNAL DE OAX			

DETALLE DE OPERACIONES

FECHA	CONCEPTO	RETIROS	DEPOSITOS	SALDO
	0000000000007840151			
	CAJA 0062 AUT 00000000			
	HORA 10:50 SUC 0870	5,182.45		
14 MAR	PAGO A TERCEROS REF.			
	0225031400537284 UNIVERSIDAD			
	AUTONOMA COMUNAL D AL BENEF			
	GUILLERMO,HERNANDEZ/ANTONIO SU			
	REF.0000537284 UNIVERSIDAD			
	AUTONOMA COMUNAL DE OAX			
	0000000000001032505			
	CAJA 0062 AUT 00000000			
	HORA 10:58 SUC 0870	5,182.45		
14 MAR	PAGO INTERBANCARIO A KLAR AL			
	BENEF. EDGAR,AUDELO/BERNAL			
	(DATO NO VERIFICADO POR ESTA			
	INSTITUCION) CTA.BENEFICIARIO			
	661610008080100719 CLAVE			
	RASTREO 085905463990307355			
	REF. 0140325 NOM 1RA MAARZO			
	2025 MISMO DIA			
	CAJA 0062 AUT 00000000			
	HORA 11:02 SUC 0870	3,751.28		
14 MAR	PAGO A TERCEROS REF.			
	0225031400554823 UNIVERSIDAD			
	AUTONOMA COMUNAL D AL BENEF			
	FELICIANO,GABRIEL/SALAZAR SU			
	REF.0000554823 UNIVERSIDAD			
	AUTONOMA COMUNAL DE OAX			
	00000000000001717922			
	CAJA 0062 AUT 00000000			
	HORA 11:05 SUC 0870	5,359.28		
14 MAR	PAGO A TERCEROS REF.			
	0225031400561529 UNIVERSIDAD			
	AUTONOMA COMUNAL D AL BENEF			
	ALBERTO MARTIN,VARGAS/AGUILAR			
	SU REF.0000561529 UNIVERSIDAD			
	AUTONOMA COMUNAL DE OAX			
	00000000000007334103			
	CAJA 0062 AUT 00000000			
	HORA 11:08 SUC 0870	5,359.28		
14 MAR	PAGO A TERCEROS REF.			
	0225031400568796 UNIVERSIDAD			
	AUTONOMA COMUNAL D AL BENEF			
	CESAR ANDRES,TRUJILLO/LEYVA SU			
	REF.0000568796 UNIVERSIDAD			
	AUTONOMA COMUNAL DE OAX			
	00000000000002659957			
	CAJA 0062 AUT 00000000			
	HORA 11:11 SUC 0870	5,182.45		
14 MAR	PAGO RECIBIDO DE GOBIERNO DEL			
	ESTADO DE OAXACA SU			
	REF.25113332 UR570 13332 25 1			
	13332 PAGO DE CUOTAS INFONAVIT			
	CAJA 0077 AUT 00000000			
	HORA 11:39 SUC 0870		26,330.65	
14 MAR	PAGO RECIBIDO DE GOBIERNO DEL			
	ESTADO DE OAXACA SU			
	REF.2522237 UR570 2237 25 2			
	2237 PAGO DE IMSS CESANTIA Y V			
	CAJA 0077 AUT 00000000			
	HORA 11:39 SUC 0870		27,866.59	



DETALLE DE OPERACIONES

FECHA	CONCEPTO	RETIROS	DEPOSITOS	SALDO
14 MAR	PAGO RECIBIDO DE GOBIERNO DEL ESTADO DE OAXACA SU REF.2521955 UR570 1955 25 2			
	1955 PAGO DE CUOTAS IMSS OBRER CAJA 0077 AUT 00000000			
	HORA 11:39 SUC 0870		16,088.91	
14 MAR	PAGO RECIBIDO DE GOBIERNO DEL ESTADO DE OAXACA SU REF.25113331 UR570 13331 25 1			
	13331 PAGO DE CUOTAS IMSS PATR CAJA 0077 AUT 00000000			
	HORA 11:39 SUC 0870		24,577.54	
14 MAR	PAGO RECIBIDO DE GOBIERNO DEL ESTADO DE OAXACA SU REF.2521954 UR570 1954 25 2			
	1954 IMPUESTOS SOBRE SUELDOS Y CAJA 0077 AUT 00000000			
	HORA 13:14 SUC 0870		107,201.00	203,527.56
18 MAR	PAGO DE SERVICIO 431463 PAGO DE IMPUESTOS REFERENCIADO S.A.T.			
	CAJA 0062 AUT 00000000			
	HORA 09:03 SUC 0870	107,201.00		
18 MAR	PAGO RECIBIDO DE GOBIERNO DEL ESTADO DE OAXACA SU REF.25115519 UR570 15519 25 1			
	15519 PAGO DE RETIRO CESANTIA CAJA 0077 AUT 00000000			
	HORA 16:02 SUC 0870		206,678.91	
18 MAR	PAGO RECIBIDO DE GOBIERNO DEL ESTADO DE OAXACA SU REF.25115518 UR570 15518 25 1			
	15518 PAGO DE CUOTAS INFONAVIT CAJA 0077 AUT 00000000			
	HORA 16:02 SUC 0870		97,388.01	
18 MAR	PAGO RECIBIDO DE GOBIERNO DEL ESTADO DE OAXACA SU REF.25115517 UR570 15517 25 1			
	15517 PAGO DE CUOTAS IMSS PATR CAJA 0077 AUT 00000000			
	HORA 16:02 SUC 0870		103,348.46	
18 MAR	PAGO A TERCEROS 144645 4SSRCV-VIV-ACV I1710372101-940696-202502			
	CAJA 0062 AUT 00000000			
	HORA 16:22 SUC 0870	502,384.00		1,357.94
28 MAR	PAGO RECIBIDO DE GOBIERNO DEL ESTADO DE OAXACA SU REF.25120280 UR570 20280 25 1			
	20280 PAGO DE NOMINA DE MANDOS CAJA 0077 AUT 00000000			
	HORA 16:05 SUC 0870		70,126.30	
28 MAR	PAGO RECIBIDO DE GOBIERNO DEL ESTADO DE OAXACA SU REF.25120281 UR570 20281 25 1			
	20281 PAGO DE NOMINA DE CONTRA CAJA 0077 AUT 00000000			
	HORA 16:05 SUC 0870		358,989.38	
28 MAR	PAGO RECIBIDO DE GOBIERNO DEL ESTADO DE OAXACA SU REF.25120283 UR570 20283 25 1			

DETALLE DE OPERACIONES

FECHA	CONCEPTO	RETIROS	DEPOSITOS	SALDO
	20283 PAGO DE RDL DE MANDOS ME			
	CAJA 0077 AUT 00000000			
	HORA 16:05 SUC 0870		65,758.00	
28 MAR	PAGO RECIBIDO DE GOBIERNO DEL			
	ESTADO DE OAXACA SU			
	REF.25120282 UR570 20282 25 1			
	20282 PAGO DE NOMINA DE CONTRA			
	CAJA 0077 AUT 00000000			
	HORA 16:05 SUC 0870		22,614.00	518,845.62
31 MAR	PAGO DE NOMINA INTERB.			
	DESCRIPCION NOM 2DA MARZO 2025			
	NUM DE AUTORIZACION			
	000008870617			
	CAJA 0070 AUT 00000000			
	HORA 09:31 SUC 0870	70,126.30		
31 MAR	PAGO DE NOMINA INTERB.			
	DESCRIPCION NOM RDL MARZO 2025			
	NUM DE AUTORIZACION			
	000008919318			
	CAJA 0070 AUT 00000000			
	HORA 09:33 SUC 0870	65,758.00		
31 MAR	PAGO DE NOMINA INTERB.			
	DESCRIPCION NOM 2DA MARZO 2025			
	NUM DE AUTORIZACION			
	000008969419			
	CAJA 0070 AUT 00000000			
	HORA 09:37 SUC 0870	340,557.85		
31 MAR	ABO X DEV DE OP. RECH DE NOM.			
	P. INTERB.			
	CAJA 0070 AUT 00000000			
	HORA 09:37 SUC 0870		5,182.45	
31 MAR	PAGO INTERBANCARIO A KLAR AL			
	BENEF. EDGAR,AUDELO/BERNAL			
	(DATO NO VERIFICADO POR ESTA			
	INSTITUCION) CTA.BENEFICIARIO			
	661610008080100719 CLAVE			
	RASTREO 085908952640309050			
	REF. 0310325 MON 2DA MARZO			
	2025 MISMO DIA			
	CAJA 0062 AUT 00000000			
	HORA 12:59 SUC 0870	3,751.28		
31 MAR	PAGO A TERCEROS REF.			
	0425033100908618 UNIVERSIDAD			
	AUTONOMA COMUNAL D AL BENEF			
	FELICIANO,GABRIEL/SALAZAR SU			
	REF.0000908618 UNIVERSIDAD			
	AUTONOMA COMUNAL DE OAX			
	00000000000001717922			
	CAJA 0062 AUT 00000000			
	HORA 13:04 SUC 0870	5,359.28		
31 MAR	PAGO A TERCEROS REF.			
	0425033100914840 UNIVERSIDAD			
	AUTONOMA COMUNAL D AL BENEF			
	ALBERTO MARTIN,VARGAS/AGUILAR			
	SU REF.0000914840 UNIVERSIDAD			
	AUTONOMA COMUNAL DE OAX			
	00000000000007334103			
	CAJA 0062 AUT 00000000			
	HORA 13:07 SUC 0870	5,359.28		
31 MAR	PAGO A TERCEROS REF.			
	0425033100921372 UNIVERSIDAD			

DETALLE DE OPERACIONES

FECHA	CONCEPTO	RETIROS	DEPOSITOS	SALDO
	AUTONOMA COMUNAL D AL BENEF			
	GUILLERMO,HERNANDEZ/ANTONIO SU			
	REF.0000921372 UNIVERSIDAD			
	AUTONOMA COMUNAL DE OAX			
	00000000000001032505			
	CAJA 0062 AUT 00000000			
	HORA 13:09 SUC 0870	5,182.45		
31 MAR	PAGO A TERCEROS REF.			
	0425033100929151 UNIVERSIDAD			
	AUTONOMA COMUNAL D AL BENEF			
	FELIPE,ANDRES/JACINTO SU			
	REF.0000929151 UNIVERSIDAD			
	AUTONOMA COMUNAL DE OAX			
	00000000000007840151			
	CAJA 0062 AUT 00000000			
	HORA 13:13 SUC 0870	5,182.45		
31 MAR	PAGO A TERCEROS REF.			
	0425033100935191 UNIVERSIDAD			
	AUTONOMA COMUNAL D AL BENEF			
	DIEGO LEANDRO,LAZO/GARCIA SU			
	REF.0000935191 UNIVERSIDAD			
	AUTONOMA COMUNAL DE OAX			
	00000000000000729338			
	CAJA 0062 AUT 00000000			
	HORA 13:15 SUC 0870	5,182.45		
31 MAR	PAGO A TERCEROS REF.			
	0425033100940188 UNIVERSIDAD			
	AUTONOMA COMUNAL D AL BENEF			
	CESAR ANDRES,TRUJILLO/LEYVA SU			
	REF.0000940188 UNIVERSIDAD			
	AUTONOMA COMUNAL DE OAX			
	00000000000002659957			
	CAJA 0062 AUT 00000000			
	HORA 13:17 SUC 0870	5,182.45		
31 MAR	PAGO A TERCEROS REF.			
	0425033100945850 UNIVERSIDAD			
	AUTONOMA COMUNAL D AL BENEF			
	ELVIA JANNET,BERNAL/BAUTISTA			
	SU REF.0000945850 UNIVERSIDAD			
	AUTONOMA COMUNAL DE OAX			
	000000000000006113276			
	CAJA 0062 AUT 00000000			
	HORA 13:19 SUC 0870	5,182.45		
31 MAR	PAGO A TERCEROS REF.			
	0425033100965128 UNIVERSIDAD			
	AUTONOMA COMUNAL D AL BENEF			
	MAYRA,CALLEJAS/PEREZ SU			
	REF.0000965128 UNIVERSIDAD			
	AUTONOMA COMUNAL DE OAX			
	000000000000007438979			
	CAJA 0062 AUT 00000000			
	HORA 13:28 SUC 0870	1,608.00		
31 MAR	PAGO RECIBIDO DE ELVIA			
	JANNET,BERNAL/BAUTISTA SU			
	REF.0000310325 ELVIA JANNET			
	BERNAL BAUTISTA			
	CAJA 0071 AUT 00000000			
	HORA 13:32 SUC 0870		944.56	
31 MAR	PAGO INTERBANCARIO A AZTECA AL			
	BENEF. RUTH,GARCIA/GALLARDO			
	(DATO NO VERIFICADO POR ESTA			

DETALLE DE OPERACIONES

FECHA	CONCEPTO	RETIROS	DEPOSITOS	SALDO
	INSTITUCION) CTA.BENEFICIARIO			
	127860013060608497 CLAVE			
	RASTREO 085909775100309059			
	REF. 0310325 PAGO REBOTE NOM			
	2DA MARZO 2025 MISMO DIA			
	CAJA 0062 AUT 00000000			
	HORA 13:33 SUC 0870	5,182.45		
31 MAR	SU RENDIMIENTO			
	CAJA 0000 AUT 00000000			
	HORA 23:59 SUC 0549		36.35	1,394.29

SALDO MINIMO REQUERIDO

Saldo mínimo requerido para evitar la comisión por Manejo de Cuenta: \$20,000.00

UNIVERSIDAD AUTONOMA COMUNAL DE OAXACA

CADENA ORIGINAL DEL COMPLEMENTO DE CERTIFICACIÓN DIGITAL DEL SAT

||1.1|2764081C-C177-4CE8-B730-F8DF026731C2|2025-04-01T22:45:29|CEC961028A98|f046NU2Swp37X1nYDJE0N1Fpf1C49zSdFQmJllzttIXYDYG2uJk1zdtwtwS2i2aiDde4ZnJCYPT4BXM4ZQChWHQA4w/RXvMhcPczaPBFVogV3rxWnKCGB0JSV3UC/oIDjYThmgawsMXqafmOc3jcy1ex5aFGyexvL6IHQ/p3y60tC+CLuV21A082ULIuQnhZn6InKYrx2bhYnuU9JI3pn8H6VjiDD/JGP8hhlIQtfKkKw38Edj45HxamrWFII7FVQUBv/2wWF6AJlcIKcLLmBNBBNM9OZfd54pDuWMCFNHLCa6CSPG52Zwt1P4TskrFi721DfP/xJaFk51x1tFfgxbw==|00001000000508164369|mr7ArrFkKwSCuY7Xc5oAUfmLXF1RyH//81OYp1/b/Tk+7ZmC3VQ1fGB8onvKAwiJeDL6u0hmCAN04JanzsbYukgKJmFfgovnmwrMfyTH+9JKPMxy1m2vChTQlonJc8232oFfhES8RYotBPy6n4OO6leEE8HAtwWzYfOCKT2G6mXJOV+oUdC64+lpqWtiVwEXrmHM+31SBTy9Q5WlTAA2oS8HrKxgnDgzqPfx3oC9kNJARYqSdn0/k7S2KR103so60R0x8IJcRvnJqd3DTfGa0HeD3iYoylOqs7cGVLZX8OQiFdu8sMctP20C5fCE+EX2qk04EaJ0a81jT1Tb8AGIA==||

SELLO DIGITAL DEL EMISOR



f046NU2Swp37X1nYDJE0N1Fpf1C49zSdFQmJllzttIXYDYG2uJk1zdtwtwS2i2aiDde4ZnJCYPT4BXM4ZQChWHQA4w/RXvMhcPczaPBFVogV3rxWnKCGB0JSV3UC/oIDjYThmgawsMXqafmOc3jcy1ex5aFGyexvL6IHQ/p3y60tC+CLuV21A082ULIuQnhZn6InKYrx2bhYnuU9JI3pn8H6VjiDD/JGP8hhlIQtfKkKw38Edj45HxamrWFII7FVQUBv/2wWF6AJlcIKcLLmBNBBNM9OZfd54pDuWMCFNHLCa6CSPG52Zwt1P4TskrFi721DfP/xJaFk51x1tFfgxbw==

SELLO DIGITAL SAT

mr7ArrFkKwSCuY7Xc5oAUfmLXF1RyH//81OYp1/b/Tk+7ZmC3VQ1fGB8onvKAwiJeDL6u0hmCAN04JanzsbYukgKJmFfgovnmwrMfyTH+9JKPMxy1m2vChTQlonJc8232oFfhES8RYotBPy6n4OO6leEE8HAtwWzYfOCKT2G6mXJOV+oUdC64+lpqWtiVwEXrmHM+31SBTy9Q5WlTAA2oS8HrKxgnDgzqPfx3oC9kNJARYqSdn0/k7S2KR103so60R0x8IJcRvnJqd3DTfGa0HeD3iYoylOqs7cGVLZX8OQiFdu8sMctP20C5fCE+EX2qk04EaJ0a81jT1Tb8AGIA==

"ESTE DOCUMENTO ES UNA REPRESENTACIÓN IMPRESA DE UN CFDI"

Versión	4.0
Folio	0001030101011271361004
Forma de Pago	03-Transferencia electrónica de fondos
No. de Serie de CSD del Emisor	00001000000707865819
Serie	CAPTACION
Tipo de Cambio	1
Moneda	MXN-Peso Mexicano
Tipo de Comprobante	I-Ingreso
Exportación	01-No Aplica
Método de Pago	PUE-Pago en una sola exhibición
Lugar de Expedición	06000-Ciudad de México
Fecha de Expedición	2025-04-01
Fecha y Hora de Emisión	2025-04-01T11:05:37
Fecha y Hora de Certificación	2025-04-01T22:45:29
RFC del Emisor	BNM840515VB1
Nombre del Emisor	BANCO NACIONAL DE MEXICO
Régimen fiscal del Emisor	601-General de Ley Personas Morales
RFC del Receptor	XAXX010101000
Nombre del Receptor	UNIVERSIDAD AUTONOMA COMUNAL DE OAXACA
Domicilio Fiscal del Receptor	06000
Regimen Fiscal del Receptor	616-Sin obligaciones fiscales
UsoCFDI	S01-Sin Efectos Fiscales
UUID	2764081C-C177-4CE8-B730-F8DF026731C2
RFC Proveedor Certificado	CEC961028A98
No de serie de CSD del SAT	00001000000508164369

CONCEPTOS

Clave Prod Serv	84121500-Instituciones bancarias	Cantidad	1	Clave Unidad	E48-Unidad de servicio	Objeto Impuesto	01	
Descripción	Servicios de Facturación	Valor Unitario	\$0.01		Importe	\$0.01	Descuento	\$0.01

SUBTOTALES								\$0.00
------------	--	--	--	--	--	--	--	--------



UNIVERSIDAD AUTONOMA COMUNAL DE OAXACA

TOTAL DE IMPUESTOS TRASLADADOS

Base	0.00	Impuesto	002	Tipo Factor	Tasa	Tasa	16%	Total Importe	\$0.00
TOTAL DE IMPUESTOS TRASLADADOS									\$0.00
TOTAL DEL COMPROBANTE									\$0.00

Banco Nacional de México, S.A., integrante del Grupo Financiero Banamex recibe las consultas, reclamaciones o aclaraciones, en su Unidad Especializada de Atención a Usuarios, ubicada en Av. Insurgentes Sur No. 926, Colonia Del Valle, Alcaldía Benito Juárez, C.P.03100 Ciudad de México y por correo electrónico [unebanamex@banamex.com](mailto:unebanamex@banamex.com) o teléfono (55) 12 26 45 83, así como en cualquiera de sus sucursales u oficinas. En el caso de no obtener una respuesta satisfactoria, podrá acudir a la Comisión Nacional para la Protección y Defensa de los Usuarios de Servicios Financieros [www.condusef.gob.mx](http://www.condusef.gob.mx) Teléfonos: 55-53-40-09-99 o 800-999-8080.

Banamex Resuelve

Segmento Empresarial y Gobierno

Desde el Interior de la República: 55 2226 1111

EUA y Canadá: 1 855 295 7093

De lunes a viernes de 07:00 a 23:00 horas.

sábado 09:00 a 18:00 horas

[servicioalclientebei@banamex.com](mailto:servicioalclientebei@banamex.com)

Banamex Resuelve

Segmento Pequeña y Mediana Empresa (PYME)

Desde el Interior de la República: 55 1226 8867

EUA y Canadá 1 844 207 3684

De lunes a viernes de 07:00 a 23:00 horas.

sábado 09:00 a 18:00 horas

[servicioalclientepyme@banamex.com](mailto:servicioalclientepyme@banamex.com)

RFC:BNM840515VB1 Isabel la Católica número 44, Colonia Centro, Alcaldía Cuauhtémoc, 06000, Ciudad de México. Tel. 55 1226-8867

IMPORTANTE:

\* Si deseas realizar una aclaración sobre tu estado de cuenta, tienes 90 días naturales posteriores al corte del mismo. Para ello, por favor llama a la Unidad Especializada Banamex.

Para consultar información sobre comisiones con fines informativos y de comparación, ingresa [www.condusef.gob.mx](http://www.condusef.gob.mx) y [www.banamex.com](http://www.banamex.com)



El IPAB garantiza el pago hasta 400 mil unidades de Inversión (UDI's) por persona, por banco, de las obligaciones garantizadas [www.ipab.org.mx](http://www.ipab.org.mx)

LEY FEDERAL DE PROTECCION DE DATOS PERSONALES EN POSESION DE LOS PARTICULARES

En Banamex los datos están protegidos, consulta el aviso de privacidad correspondiente en [www.banamex.com/avisodeprivacidad](http://www.banamex.com/avisodeprivacidad) o en la sucursal de tu preferencia

*Agradecemos su preferencia*

2 de abril del 2025

# Cambios en la denominación de la comisión de transferencias electrónicas interbancarias.

Estimado/a cliente,

En cumplimiento con los requerimientos regulatorios establecidos por el Banco de México, realizaremos una actualización en la denominación de la comisión asociada a los productos de cuenta de depósito que se enlistan a continuación relativa a las transferencias electrónicas interbancarias a través de SPEI (Sistema de Pagos Electrónicos Interbancarios) por el canal de sucursales. Este cambio tiene como objetivo garantizar una mayor claridad y transparencia en la información que proporcionamos a nuestros clientes, alineándonos con las normativas vigentes.

A continuación, le detallamos los cambios que entrarán en vigor a partir del 05 de mayo del 2025:

Nombre del Producto	Nombre de la Comisión Actual en RECO (Registro de Comisiones) ante Banco de México	Nuevo Nombre de la Comisión que verá reflejado en el RECO, estado de cuenta y listado de comisiones.
Cuenta Priority Citibanamex	Emisión de orden de pago (traspaso) mismo día interbancaria (SPEI)	Comisión Transferencia envío SPEI ventanilla
Cuenta de Cheques M.N. Banamex Personas Físicas		
Cuenta de Cheques Dólares Banamex Personas Físicas		
Cuenta Productiva en Moneda Nacional para Empresas		
Cuenta de Cheques en Moneda Nacional para Empresas		
MiCuenta Citibanamex con esquema tarifario de Renta mensual, débito		
MiCuenta Citibanamex con esquema tarifario de Renta mensual, chequera		

Nombre del Producto	Nombre de la Comisión Actual en RECO (Registro de Comisiones) ante Banco de México	Nuevo Nombre de la Comisión que verá reflejado en el RECO, estado de cuenta y listado de comisiones.
MiCuenta Citibanamex con esquema tarifario de Pago por operación, débito	Emisión de orden de pago (traspaso) mismo día interbancaria (SPEI)	Comisión Transferencia envío SPEI ventanilla
MiCuenta Citibanamex con esquema tarifario de Pago por operación, chequera		
MiCuenta Citibanamex con esquema tarifario de Renta mensual, chequera y débito		
MiCuenta Citibanamex con esquema tarifario de Pago por operación, chequera y débito		
Cuenta Productiva M.N. Banamex Personas Físicas		
Cuenta Maestra para Personas Morales		
Smart Account Pesos		
Smart Account Premium		
Cuenta Negocios Banamex		

Agradecemos su comprensión y confianza en nuestros servicios. Estamos comprometidos a seguir brindándote la mejor experiencia y transparencia en todas nuestras operaciones.

**Atentamente,**

Banco Nacional de México, S.A.,  
integrante del Grupo Financiero Banamex.

## GLOSARIO DE ABREVIATURAS

ABREVIACIÓN	DESCRIPCIÓN	ABREVIACIÓN	DESCRIPCIÓN	ABREVIACIÓN	DESCRIPCIÓN
IBER	PRIMER	BONIF PYME > 25 CHEQUES	BONIFICACIÓN COMISIÓN POR CHEQUE LIBRADO (EXPEDICIÓN DE MAS DE 25 CHEQUES EN PAQUETE PYME)	CF	CONCENTRACIÓN FONDOS
AÑO	AÑO			CGO	CARGO
ANL	ANUALIDAD	BONIF PAQUETE ESENCIAL	BONIFICACIÓN COMISIÓN PAQUETE ESENCIAL NOMBRE DE LA COMISIÓN EN EL REGISTRO DE COMISIONES DE BANCICO: PAQUETE DE SERVICIOS NIVEL 1	CH, DEVS/ FONDOS	CHEQUE DEVUELTO SIN FONDOS
ATM	AUTOMATIC TELLER MACHINE (CAJERO AUTOMÁTICO)			CITI	CITIDIRECT
AUD / AUDIOMAT	AUDIOMÁTICO	BONIF PAQ ESENCIAL DESC SAL	BONIFICACIÓN COMISIÓN PAQUETE ESENCIAL CON DESCUENTO POR SALDO. NOMBRE DE LA COMISIÓN EN EL REGISTRO DE COMISIONES DE BANCICO: PAQUETE DE SERVICIOS NIVEL 1	CM	CUENTA MAESTRA
AUD E	AUDIOMÁTICO EMPRESARIAL			COM	COMISIÓN
AUT	AUTOMÁTICA / AUTORIZACION	BONIF PAQ AVA DESC SALDO	BONIFICACIÓN COMISIÓN PAQUETE AVANZADO NOMBRE DE LA COMISIÓN EN EL REGISTRO DE COMISIONES DE BANCICO: PAQUETE DE SERVICIOS NIVEL 2	COM, CH S/ FONDOS	COMISIÓN CHEQUE SIN FONDOS
B PRF	BANCANET PROFESIONAL			COMIS/COMS	COMISIÓN
BANC	BANCOS	BONIF PAQUETE AVANZADO	BONIFICACIÓN COMISIÓN PAQUETE AVANZADO NOMBRE DE LA COMISIÓN EN EL REGISTRO DE COMISIONES DE BANCICO: PAQUETE DE SERVICIOS NIVEL 2	COM PAQUETE ESENCIAL	COMISIÓN PAQUETE ESENCIAL NOMBRE DE LA COMISIÓN EN EL REGISTRO DE COMISIONES DE BANCICO: PAQUETE DE SERVICIOS NIVEL 1
BCA	BANCA			COM PAQUETE AVANZADO	COMISIÓN PAQUETE AVANZADO NOMBRE DE LA COMISIÓN EN EL REGISTRO DE COMISIONES DE BANCICO: PAQUETE DE SERVICIOS NIVEL 2
BCDIR	BANCANET DIRECTO	BONIF PAQ AVA DESC SALDO	BONIFICACIÓN COMISIÓN PAQUETE AVANZADO NOMBRE DE LA COMISIÓN EN EL REGISTRO DE COMISIONES DE BANCICO: PAQUETE DE SERVICIOS NIVEL 2	CONCENT	CONCENTRADORA
BCNET	BANCANET EMPRESARIAL			CONSULT/CONS	CONSULTAS (S)
BCOS	BANCOS			CR	CENTRO RL PARTO
BENEF	BENEFICIARIO			CTA	CUENTA
BESE	BANAMEX EN SU EMPRESA			CTA, M.	CUENTA MAESTRA
BMX/BNM	BANCO NACIONAL DE MEXICO	BONIF PAQ AVA	BONIFICACIÓN COMISIÓN PAQUETE AVANZADO CON DESCUENTO POR SALDO + 1 PRODUCTO. NOMBRE DE LA COMISIÓN EN EL REGISTRO DE COMISIONES DE BANCICO: PAQUETE DE SERVICIOS NIVEL 2	CTAS	CUENTAS
BNE	BANCANET EMPRESARIAL	BONIF PAQ AVA SALDO 1 PROD	BONIFICACIÓN COMISIÓN PAQUETE AVANZADO CON DESCUENTO POR SALDO + 1 PRODUCTO. NOMBRE DE LA COMISIÓN EN EL REGISTRO DE COMISIONES DE BANCICO: PAQUETE DE SERVICIOS NIVEL 2	CTO	CONTRATO
BNET	BANCANET			CTRO	CENTRO
BONIF COM APERT	BONIFICACIÓN DE LA COMISIÓN POR APERTURA CREDITO			CRED	CRÉDITO
BONIF	BONIFICACIÓN			CUE	CUENTA
BONIF PQ PYME ES	BONIFICACIÓN PAQUETE PYME ESENCIAL			CVE	CLAVE
BONIF PQ PYME ES SD	BONIFICACIÓN PAQUETE PYME ESENCIAL SDPM			DEB/DEBIT	DÉBITO
BONIF PQ PYME AV	BONIFICACIÓN PAQUETE PYME AVANZADO			DEF	DEPÓSITO
BONIF PQ PYME AV SD	BONIFICACIÓN PAQUETE PYME AVANZADO SDPM			DEP P / DISPOSICIÓN	DEPÓSITO POR DISPOSICIÓN
BONIF PQ PYME AV SD1	BONIFICACIÓN PAQUETE PYME AVANZADO SD MAS 1 PRODUCTO			DEVOL	DEVOLUCIÓN
BONIF PQ PYME AV SD2	BONIFICACIÓN PAQUETE PYME AVANZADO SD MAS 2 PRODUCTOS			DEVUEL	DEVUELTO
BONIF PQ PYME AV SD3	BONIFICACIÓN PAQUETE PYME AVANZADO SD MAS 3 PRODUCTOS			DISP/DIS	DISPOSICIÓN
BONIF PAQUETE PYME	BONIFICACIÓN COMISIÓN PAQUETE PYME NOMBRE DE LA COMISIÓN EN EL REGISTRO DE COMISIONES DE BANCICO: PAQUETE DE SERVICIOS NIVEL 4			DIS.EFE	DISPOSICIÓN EFECTIVO EN CAJERO AUTOMATICO INTERNACIONAL
				DISP EF TIVO CAJERO	DISPOSICIÓN DE EFECTIVO EN CAJERO AUTOMÁTICO
				DLS/DLLS	DÓLARES
				DOC	DOCUMENTO
				DOM	DOMICILIACIÓN

Pieza ID: PCG-00000533-02

GLOSARIO DE ABREVIATURAS

ABREVIACIÓN	DESCRIPCIÓN	ABREVIACIÓN	DESCRIPCIÓN	ABREVIACIÓN	DESCRIPCIÓN
DOT	DOTACIÓN	IVA	IMPUESTO VALOR AGREGADO	PAQ AVA SALDO 2 PROD	COMISIÓN PAQUETE AVANZADO CON DESCUENTO POR SALDO + 2 PRODUCTOS. NOMBRE DE LA COMISIÓN EN EL REGISTRO DE COMISIONES DE BANXICO: PAQUETE DE SERVICIOS NIVEL 2
EDO	ESTADO	L.C.	LINEA DE CRÉDITO	PAQ AVA SALDO 3 PROD	COMISIÓN PAQUETE AVANZADO CON DESCUENTO POR SALDO + 3 PRODUCTOS. NOMBRE DE LA COMISIÓN EN EL REGISTRO DE COMISIONES DE BANXICO: PAQUETE DE SERVICIOS NIVEL 2
EDO DE CTA	ESTADO DE CUENTA	M DÍA	MISMO DÍA	PAQ AVANZADO > 5 CHEQ	COMISIÓN POR CHEQUE LIBRADO (EXPEDICIÓN DE MÁS DE 5 CHEQUES EN PAQUETE AVANZADO)
EFE / EFECTIV / EFVO	EFFECTIVO	M.N.	MONEDA NACIONAL	PDTEs	PENDIENTES
ELEC / ELECTR	ELECTRÓNICA	MA / MAGNE	MAGNÉTICO	PEMEX	PETROLEOS MEXICANOS
EMP	EMPRESARIAL	MED	MEDIO	PTOS	PUNTOS
ESP	ESPECIAL	MEN	MEUSUALIDAD	PEND / PENDIENT	PENDIENTES
EXI	EXITOSA	MENS	MEUSUAL	PERM	PERMANENTE
EXII	EXITOSO	MOD	MODALIDAD	PREV AUT	PREVENCIÓN AUTOMÁTICA
EXT	EXTRANJERO	MOV	MOVIMIENTO	PROG	PROGRAMADO
F / PLAZA	FUERA DE PLAZA	MOVS / MOVTOS	MOVIMIENTOS	PROM	PROMEDIO
FID	FIDUCIARIO	NEG	NEGOCIO RECEPTOR DE PAGOS	PYME	PAQUETE PYME
FINS	FONDOS INSUFICIENTES	NO.	NÚMERO	PAQUETE PYME	COMISIÓN PAQUETE PYME. NOMBRE DE LA COMISIÓN EN EL REGISTRO DE COMISIONES DE BANXICO: PAQUETE DE SERVICIOS NIVEL 4
FIRME / PZA	FIRME PLAZA	NO. INV.	NÚMERO DE INVERSIÓN	R1	MONTO DE 0 A 30 MIL
FOR	FORÁNEO	NO. SUC.	NÚMERO DE SUCURSAL	R2	MONTO DE 30 MIL A 50 MIL
GAT	GANANCIA ANUAL TOTAL	NOMI	NÓMINA	R3	MONTO DE 50 MIL EN ADELANTE
GEN	GENERACIÓN	OPER	OPERACIÓN	REACTIV	REACTIVACIÓN
GOLD2	HORIZONTE BALANCEADOS 2	PAGOS	PAGOS INTERBANCARIOS	REC	RECEPCIÓN
GRACI	GRACIAS	PAQ	PAQUETE	RECH	RECHAZADO(A)
GTOS	GASTOS	PYME > 25 CHEQUES	COMISIÓN POR CHEQUE LIBRADO (EXPEDICIÓN DE MÁS DE 25 CHEQUES EN PAQUETE PYME)	REEMB	REEMBOLSO
HZMDMAS	HORIZONTE BANAMEX UNO	PAQ ESENCIAL DESC SAL	COMISIÓN PAQUETE ESENCIAL CON DESCUENTO POR SALDO. NOMBRE DE LA COMISIÓN EN EL REGISTRO DE COMISIONES DE BANXICO: PAQUETE DE SERVICIOS NIVEL 1	REF	REFERENCIA
HORIZNT	FONDOS DE DINERO BANAMEX	PAQ AVA DESC SALDO	COMISIÓN PAQUETE AVANZADO CON DESCUENTO POR SALDO. NOMBRE DE LA COMISIÓN EN EL REGISTRO DE COMISIONES DE BANXICO: PAQUETE DE SERVICIOS NIVEL 2	REND	RENDIMIENTOS
HORIZONT+	HORIZONTE PLUS	PAQ AVA SALDO 1 PROD	COMISIÓN PAQUETE AVANZADO CON DESCUENTO POR SALDO + 1 PRODUCTO. NOMBRE DE LA COMISIÓN EN EL REGISTRO DE COMISIONES DE BANXICO: PAQUETE DE SERVICIOS NIVEL 2	REP/REPOS	REPOSICIÓN
HZDIA	HORIZONTE BANAMEX DOS			REPOSIC	REPOSICIÓN
IMPTOS	IMPUESTOS			RESP	RESPALDO
IMPMN	IMPORTE MONEDA NACIONAL				
MPME	IMPORTE MONEDA EXTRANJERA				
IMP	IMPORTE				
IN FA / INT FALL	INTENTOS FALLIDOS				
INCUMPL	INCUMPLIMIENTO				
INT	INTERÉS				
INTB	INTERBANCARIO				
INTBCO/INTERBAN	INTERBANCARIO				
INST	INSTITUCIONES				
INTS	INTERESES				
INV / INVS	INVERSIÓN/INVERSIONES				
ISR	IMPUESTO SOBRE LA RENTA				

Pieza ID: PCG-00000533-02

GLOSARIO DE ABREVIATURAS

ABREVIACIÓN	DESCRIPCIÓN	ABREVIACIÓN	DESCRIPCIÓN
RET	RETIROS	TEF	TRANSFERENCIA ELECTRÓNICA DE PAGOS
REV	REVOCACIÓN	TERC	TERCEROS
RFC	REGISTRO FEDERAL DE CONTRIBUYENTES	TRAS	TRASPASO
S.A.R.	SISTEMA ADMINISTRACIÓN RETIRO	TPV	TERMINAL PUNTO DE VENTA
SAT	SISTEMA ADMINISTRACIÓN TRIBUTARIO	TXN	TRANSACCIÓN
S.B.C.	SALVO BUEN COBRO	UDIS	UNIDADES DE INVERSIÓN
S / FON	SIN FONDOS	VENTAN	VENTANILLA
S / FONDOS	SIN FONDOS	VTO	VENCIMIENTO
SA	SOCIEDAD ANÓNIMA	X	POR
SA DE CV	SOCIEDAD ANÓNIMA DE CAPITAL VARIABLE		
SC	SOCIEDAD CIVIL		
SDO	SALDO		
SEC	SECUENCIA		
SEG BANAMEX	SEGUROS BANAMEX		
SER	SERVICIO		
SER BCA ELEC	SERVICIO BANCA ELECTRÓNICA		
SERV	SERVICIO		
SOBREG	SOBREGIRO		
SOFOM	SOCIEDAD FINANCIERA OBJETO MULTIPLE		
SPEI	SERVICIOS PAGOS ELECTRÓNICOS INTERBANCARIOS		
SUC	SUCURSAL		
T	TARJETA		
TYCH	TARJETA Y CHEQUERA		
TD	TARJETA DÉBITO		
TAR / TARJ	TARJETA		
TB	TARJETAS BANAMEX		
TC	TARJETA DE CRÉDITO		
TC	TIPO DE CAMBIO DE DÓLARES AMERICANOS (USD) A PESOS MEXICANOS (MXN). TIPO DE CAMBIO FIX EMITIDO POR BANCO DE MEXICO		
TC1	TIPO DE CAMBIO EN MONEDA ORIGEN EXTRANJERA A DÓLARES AMERICANOS (USD)		
T.GRA	TASA GRAVABLE		
T. EXE	TASA EXENTA		

Pieza ID: PCG-00000533-02



### **Información Importante**

**Ahora Banco Nacional de México, S.A., integrante del Grupo Financiero Banamex, te brindará sus servicios bajo el nombre .Banamex.. Para cualquier duda, comunícate al 55 1226 2639 o visita [www. banamex .com](http://www.banamex.com)**

**GOBIERNO DEL ESTADO DE OAXACA**  
**SECRETARIA DE FINANZAS**  
**DIRECCION DE CONTABILIDAD GUBERNAMENTAL**  
**CONCILIACIÓN BANCARIA**



**DEPENDENCIA:** UNIVERSIDAD AUTÓNOMA COMUNAL DE OAXACA

**BANCO:** BANAMEX, S.A.    **CUENTA:** 70207608872 (GASTOS DE OPERACIÓN FEDERAL)

**AL:** 31/03/2025

CONCEPTOS	MOVIMIENTOS EN:				
	LIBROS			BANCOS	
	DEBE	HABER		DEBE	HABER
SALDO AL: 31 de marzo de 2025	1,826,852.68				1,826,852.68
CARGOS NO CORRESPONDIDOS POR EL BANCO					0.00
CREDITOS NO CORRESPONDIDOS POR EL BANCO				0.00	
CARGOS DEL BANCO NO CORRESPONDIDOS		0.00			
CREDITOS DEL BANCO NO CORRESPONDIDOS	0.00				
<b>SUMAS</b>	<b>1,826,852.68</b>	<b>0.00</b>		<b>0.00</b>	<b>1,826,852.68</b>
<b>SALDOS CONCILIADOS</b>		<b>1,826,852.68</b>		<b>1,826,852.68</b>	
<b>SUMAS IGUALES</b>	<b>1,826,852.68</b>	<b>1,826,852.68</b>		<b>1,826,852.68</b>	<b>1,826,852.68</b>

**ELABORÓ**

**MTRA. BEATRIZ GONZALEZ PEDRO**  
COORDINADORA ADMINISTRATIVA



UNIVERSIDAD AUTÓNOMA  
COMUNAL DE OAXACA  
DECRETO NÚM. 1002

**AUTORIZÓ**

**MTRO. RIGOBERTO VÁSQUEZ GARCÍA**  
RECTOR

Suc. 549 C.F. ANTEQUERA, OAXAC  
CALZADA PORFIRIO DIAZ 231  
REFORMA M

0001406

UNIVERSIDAD AUTONOMA COMUNAL DE OAXACA  
CALLE BENITO JUAREZ 102 INT SN  
OAXACA CENTRO CHM  
68000 OAXACA DE JUAREZ, OAXACA C.R.68005

CUENTA PRODUCTIVA MONEDA NACIONAL	
GAT Nominal antes de impuestos	No Aplica
GAT Real antes de impuestos	No Aplica
Interés Aplicable o Rendimientos	\$464.20
Comisiones efectivamente cobradas	\$0.00
La GAT real es el rendimiento que obtendría después de descontar la inflación estimada	

La fecha de corte es la indicada después de la leyenda "ESTADO DE CUENTA AL".  
Salvo que expresamente se determine otra moneda, todas las cifras contenidas  
en el estado de cuenta se encuentran denominadas en Pesos Moneda Nacional.

Su estado de cuenta contiene información de los siguientes productos y servicios:

RESUMEN GENERAL			
PRODUCTO/SERVICIO	CONTRATO	SALDO ANTERIOR	SALDO AL 31/MAR/2025
Cuenta Productiva Moneda Nacional	10114147718	\$0.00	\$1,826,852.68
CLABE Interbancaria	002610702076088726		

CUENTA PRODUCTIVA MONEDA NACIONAL

RESUMEN DEL: 01/MAR/2025 AL 31/MAR/2025

CONTRATO	10114147718
Saldo Anterior	\$0.00
( + ) 3 Depósitos	\$2,008,464.20
( - ) 42 Retiros	\$181,611.52
SALDO AL 31 DE MARZO DE 2025	\$1,826,852.68

Saldo Promedio	\$1,176,745.60
Días Transcurridos	31
Tasa Bruta	0.45%
(Expresada en términos anuales)	
Tasa Neta	0.45%
(Expresada en términos anuales)	
Impuesto Retenido	\$0.00
Intereses Pagados	\$464.20
Interes Bruto Pagado	\$464.20
Cheques Girados	0
Cheques Exentos	0

RESUMEN POR MEDIOS DE ACCESO		RETIROS	DEPOSITOS
Cheques 7020 7608872		\$181,611.52	\$2,008,464.20

DETALLE DE OPERACIONES

FECHA	CONCEPTO	RETIROS	DEPOSITOS	SALDO
	SALDO ANTERIOR			0.00
13 MAR	PAGO RECIBIDO DE SANTANDER POR			
	ORDEN DE GOBIERNO DEL ESTADO			

DETALLE DE OPERACIONES

FECHA	CONCEPTO	RETIROS	DEPOSITOS	SALDO
	DE OAXACA CTA.ORDENANTE			
	014190655108714332 REF.2522115			
	2522115 UR116 RASTREO:			
	20250313400140BET0000441037590			
	CAJA 0078 AUT 00000000			
	HORA 15:12 SUC 0859		1,197,000.00	
13 MAR	PAGO RECIBIDO DE SANTANDER POR			
	ORDEN DE GOBIERNO DEL ESTADO			
	DE OAXACA CTA.ORDENANTE			
	014190655108714332 REF.2522116			
	2522116 UR116 RASTREO:			
	20250313400140BET0000441015430			
	CAJA 0078 AUT 00000000			
	HORA 15:12 SUC 0859		811,000.00	2,008,000.00
21 MAR	PAGO INTERBANCARIO A BANORTE			
	AL BENEF. GRUPO INMOBILIARIO			
	ARRENDADOR CONS MITLA (DATO NO			
	VERIFICADO POR ESTA			
	INSTITUCION) CTA.BENEFICIARIO			
	072610010012619392 CLAVE			
	RASTREO 085901803120308051			
	REF. 0210325 ARRENDAMIENTO			
	ENERO 2025 MISMO DIA			
	CAJA 0062 AUT 00000000			
	HORA 18:46 SUC 0870	28,000.00		
21 MAR	PAGO INTERBANCARIO A BANORTE			
	AL BENEF. GRUPO INMOBILIARIO			
	ARRENDADOR CONS MITLA (DATO NO			
	VERIFICADO POR ESTA			
	INSTITUCION) CTA.BENEFICIARIO			
	072610010012619392 CLAVE			
	RASTREO 085901836220308055			
	REF. 0210325 ARRENDAMIENTO			
	FEBRERO 2025 MISMO DIA			
	CAJA 0062 AUT 00000000			
	HORA 18:48 SUC 0870	28,000.00		
21 MAR	PAGO INTERBANCARIO A BANORTE			
	AL BENEF. GRUPO INMOBILIARIO			
	ARRENDADOR CONS MITLA (DATO NO			
	VERIFICADO POR ESTA			
	INSTITUCION) CTA.BENEFICIARIO			
	072610010012619392 CLAVE			
	RASTREO 085901860860308056			
	REF. 0210325 ARRENDAMIENTO			
	MARZO 2025 MISMO DIA			
	CAJA 0062 AUT 00000000			
	HORA 18:50 SUC 0870	28,000.00		
21 MAR	PAGO INTERBANCARIO A BANORTE			
	AL BENEF.			
	CANDIDO,RAMIREZ/CARMONA (DATO			
	NO VERIFICADO POR ESTA			
	INSTITUCION) CTA.BENEFICIARIO			
	072610012051814884 CLAVE			
	RASTREO 085901909940308053			
	REF. 0210325 ADQ PILA MISMO			
	DIA			
	CAJA 0062 AUT 00000000			
	HORA 18:53 SUC 0870	2,560.00		1,921,440.00
24 MAR	PAGO INTERBANCARIO A BANORTE			

DETALLE DE OPERACIONES

FECHA	CONCEPTO	RETIROS	DEPOSITOS	SALDO
	AL BENEF. COLIBRI PAPELERIA (DATO NO VERIFICADO POR ESTA INSTITUCION) CTA.BENEFICIARIO 072610007200175127 CLAVE RASTREO 085903893930308350 REF. 0240325 ADQ MAT OFICINA MISMO DIA CAJA 0062 AUT 00000000 HORA 13:37 SUC 0870	20,000.00		
24 MAR	PAGO INTERBANCARIO A BANORTE AL BENEF. COMERCIO DE EMPRESARIOS UNIDOS OAX (DATO NO VERIFICADO POR ESTA INSTITUCION) CTA.BENEFICIARIO 072610012680588840 CLAVE RASTREO 085904207360308359 REF. 0240325 PAGO ADQ IMPRESOS CARPETAS MISMO DIA CAJA 0062 AUT 00000000 HORA 13:58 SUC 0870	2,900.00		
24 MAR	PAGO INTERBANCARIO A BBVA MEXICO AL BENEF. AXEL,SANTIAGO/HERNANDEZ (DATO NO VERIFICADO POR ESTA INSTITUCION) CTA.BENEFICIARIO 012180015528728314 CLAVE RASTREO 085904826690308352 REF. 0240325 PAGO ADQ IMPRESOS SELLOS MISMO DIA CAJA 0062 AUT 00000000 HORA 14:39 SUC 0870	2,534.60		
24 MAR	PAGO INTERBANCARIO A SANTANDER AL BENEF. SERVICIO CASTE (DATO NO VERIFICADO POR ESTA INSTITUCION) CTA.BENEFICIARIO 014610655006254212 CLAVE RASTREO 085905004850308350 REF. 0240325 PAGO ADQ COMBUSTIBLE ENERO MISMO DIA CAJA 0062 AUT 00000000 HORA 14:51 SUC 0870	9,000.00		
24 MAR	PAGO INTERBANCARIO A SANTANDER AL BENEF. SERVICIO CASTE (DATO NO VERIFICADO POR ESTA INSTITUCION) CTA.BENEFICIARIO 014610655006254212 CLAVE RASTREO 085905092240308357 REF. 0240325 PAGO ADQ COMBUSTIBLE MARZO MISMO DIA CAJA 0062 AUT 00000000 HORA 14:58 SUC 0870	10,000.00		
24 MAR	PAGO INTERBANCARIO A BANORTE AL BENEF. GRUPO MAYORISTA DE OAXACA SA DE CV (DATO NO VERIFICADO POR ESTA INSTITUCION) CTA.BENEFICIARIO 072100003048620940 CLAVE RASTREO 085905169260308354 REF. 0240325 PAGO ADQ MAT LIMPIEZA MISMO DIA CAJA 0062 AUT 00000000			

**DETALLE DE OPERACIONES**

FECHA	CONCEPTO	RETIROS	DEPOSITOS	SALDO
24 MAR	HORA 15:03 SUC 0870	2,454.18		
	PAGO INTERBANCARIO A BBVA			
	MEXICO AL BENEF. COMPUTACION			
	GRAFICA DE OAXACA SA DE CV			
	(DATO NO VERIFICADO POR ESTA			
	INSTITUCION) CTA.BENEFICIARIO			
	012610004431029717 CLAVE			
	RASTREO 085905223540308355			
	REF. 0240325 PAGO ADQ MAT			
	TECN TONERS MISMO DIA			
24 MAR	CAJA 0062 AUT 00000000			
	HORA 15:07 SUC 0870	16,249.16		
	PAGO INTERBANCARIO A SANTANDER			
	AL BENEF.			
	RIGOBERTO,VASQUEZ/GARCIA (DATO			
	NO VERIFICADO POR ESTA			
	INSTITUCION) CTA.BENEFICIARIO			
	014610250078139964 CLAVE			
	RASTREO 085905327370308359			
	REF. 0240325 PAGO CONSUMO DE			
24 MAR	ALIMENTOS MISMO DIA			
	CAJA 0062 AUT 00000000			
	HORA 15:14 SUC 0870	1,066.00		
	PAGO INTERBANCARIO A SANTANDER			
	AL BENEF.			
	RIGOBERTO,VASQUEZ/GARCIA (DATO			
	NO VERIFICADO POR ESTA			
	INSTITUCION) CTA.BENEFICIARIO			
	014610250078139964 CLAVE			
	RASTREO 085905580230308354			
24 MAR	REF. 0240325 PAGO CONSUMO DE			
	ALIMENTOS MISMO DIA			
	CAJA 0062 AUT 00000000			
	HORA 15:32 SUC 0870	3,019.00		
	PAGO INTERBANCARIO A SANTANDER			
	AL BENEF. NANCY			
	CELIA,MARTINEZ/GOMEZ (DATO NO			
	VERIFICADO POR ESTA			
	INSTITUCION) CTA.BENEFICIARIO			
	014610140073454165 CLAVE			
24 MAR	RASTREO 085905684120308357			
	REF. 0240325 PAGO CONSUMO DE			
	ALIMENTOS MISMO DIA			
	CAJA 0062 AUT 00000000			
	HORA 15:39 SUC 0870	1,915.00		
	PAGO INTERBANCARIO A SANTANDER			
	AL BENEF. NANCY			
	CELIA,MARTINEZ/GOMEZ (DATO NO			
	VERIFICADO POR ESTA			
	INSTITUCION) CTA.BENEFICIARIO			
24 MAR	014610140073454165 CLAVE			
	RASTREO 085906293320308350			
	REF. 0240325 PAGO ADQ			
	ANTICONGELANTE MISMO DIA			
	CAJA 0062 AUT 00000000			
	HORA 16:23 SUC 0870	200.68		
	PAGO INTERBANCARIO A AZTECA AL			
	BENEF. BEATRIZ,GONZALEZ/PEDRO			
	(DATO NO VERIFICADO POR ESTA			
	INSTITUCION) CTA.BENEFICIARIO			
	127610013082149113 CLAVE			



DETALLE DE OPERACIONES

FECHA	CONCEPTO	RETIROS	DEPOSITOS	SALDO
	RASTREO 085906387240308358			
	REF. 0240325 PAGO ADQ			
	COMBUSTIBLE MISMO DIA			
	CAJA 0062 AUT 00000000			
	HORA 16:30 SUC 0870	500.00		1,851,601.38
25 MAR	PAGO DE SERVICIO 226210 PAGO A			
	ESTABLECIMIENTO			
	CAJA 0062 AUT 00000000			
	HORA 09:46 SUC 0870	2,622.00		
25 MAR	PAGO INTERBANCARIO A BBVA			
	MEXICO AL BENEF. TALLER			
	MECANICO INDUSTRIAL SA (DATO			
	NO VERIFICADO POR ESTA			
	INSTITUCION) CTA.BENEFICIARIO			
	012610004456616684 CLAVE			
	RASTREO 085902612380308459			
	REF. 0250325 ADQ DEPOSITO			
	ANTICONGELANTE MISMO DIA			
	CAJA 0062 AUT 00000000			
	HORA 10:14 SUC 0870	3,422.00		
25 MAR	PAGO INTERBANCARIO A AZTECA AL			
	BENEF. BEATRIZ,GONZALEZ/PEDRO			
	(DATO NO VERIFICADO POR ESTA			
	INSTITUCION) CTA.BENEFICIARIO			
	127610013082149113 CLAVE			
	RASTREO 085903346890308453			
	REF. 0250325 ADQ COMBUSTIBLE			
	UACO MISMO DIA			
	CAJA 0062 AUT 00000000			
	HORA 11:07 SUC 0870	500.00		
25 MAR	PAGO INTERBANCARIO A AZTECA AL			
	BENEF. BEATRIZ,GONZALEZ/PEDRO			
	(DATO NO VERIFICADO POR ESTA			
	INSTITUCION) CTA.BENEFICIARIO			
	127610013082149113 CLAVE			
	RASTREO 085903390240308452			
	REF. 0250325 ADQ COMBUSTIBLE			
	UACO MISMO DIA			
	CAJA 0062 AUT 00000000			
	HORA 11:10 SUC 0870	300.00		
25 MAR	PAGO A TERCEROS REF.			
	0225032500342762 UNIVERSIDAD			
	AUTONOMA COMUNAL D AL BENEF			
	DITEC SOLUCIONES EN COMPUTO DE			
	ANTEQUERA SA DE CV SU			
	REF.0000342762 UNIVERSIDAD			
	AUTONOMA COMUNAL DE OAX			
	00000000000002789668			
	CAJA 0062 AUT 00000000			
	HORA 11:12 SUC 0870	350.00		
25 MAR	PAGO INTERBANCARIO A AZTECA AL			
	BENEF. BEATRIZ,GONZALEZ/PEDRO			
	(DATO NO VERIFICADO POR ESTA			
	INSTITUCION) CTA.BENEFICIARIO			
	127610013082149113 CLAVE			
	RASTREO 085905187810308457			
	REF. 0250325 ADQ COMBUSTIBLE			
	UACO MISMO DIA			
	CAJA 0062 AUT 00000000			
	HORA 13:12 SUC 0870	499.98		
25 MAR	PAGO INTERBANCARIO A AZTECA AL			

DETALLE DE OPERACIONES

FECHA	CONCEPTO	RETIROS	DEPOSITOS	SALDO
	BENEF. BEATRIZ,GONZALEZ/PEDRO			
	(DATO NO VERIFICADO POR ESTA INSTITUCION) CTA.BENEFICIARIO			
	127610013082149113 CLAVE			
	RASTREO 085905284070308451			
	REF. 0250325 ADQ COMBUSTIBLE			
	UACO MISMO DIA			
	CAJA 0062 AUT 00000000			
	HORA 13:19 SUC 0870	200.00		
25 MAR	PAGO INTERBANCARIO A AZTECA AL			
	BENEF. BEATRIZ,GONZALEZ/PEDRO			
	(DATO NO VERIFICADO POR ESTA INSTITUCION) CTA.BENEFICIARIO			
	127610013082149113 CLAVE			
	RASTREO 085905392500308451			
	REF. 0250325 ADQ COMBUSTIBLE			
	UACO MISMO DIA			
	CAJA 0062 AUT 00000000			
	HORA 13:26 SUC 0870	300.00		
25 MAR	PAGO INTERBANCARIO A BBVA			
	MEXICO AL BENEF. YARA			
	ANTONIA,TORRES/CAMACHO (DATO NO VERIFICADO POR ESTA INSTITUCION) CTA.BENEFICIARIO			
	012180015267556533 CLAVE			
	RASTREO 085905465870308459			
	REF. 0250325 PAGO ADQ			
	COMBUSTIBLE UACO MISMO DIA			
	CAJA 0062 AUT 00000000			
	HORA 13:31 SUC 0870	200.00		
25 MAR	PAGO INTERBANCARIO A BBVA			
	MEXICO AL BENEF. YARA			
	ANTONIA,TORRES/CAMACHO (DATO NO VERIFICADO POR ESTA INSTITUCION) CTA.BENEFICIARIO			
	012180015267556533 CLAVE			
	RASTREO 085905507910308458			
	REF. 0250325 PAGO ADQ			
	COMBUSTIBLE UACO MISMO DIA			
	CAJA 0062 AUT 00000000			
	HORA 13:34 SUC 0870	200.00		
25 MAR	PAGO INTERBANCARIO A SANTANDER			
	AL BENEF. NANCY			
	CELIA,MARTINEZ/GOMEZ (DATO NO VERIFICADO POR ESTA INSTITUCION) CTA.BENEFICIARIO			
	014610140073454165 CLAVE			
	RASTREO 085905751410308458			
	REF. 0250325 PAGO ADQ			
	COMBUSTIBLE UACO MISMO DIA			
	CAJA 0062 AUT 00000000			
	HORA 13:51 SUC 0870	300.00		
25 MAR	PAGO INTERBANCARIO A AZTECA AL			
	BENEF. BEATRIZ,GONZALEZ/PEDRO			
	(DATO NO VERIFICADO POR ESTA INSTITUCION) CTA.BENEFICIARIO			
	127610013082149113 CLAVE			
	RASTREO 085905806980308454			
	REF. 0250325 PAGO ADQ			
	COMBUSTIBLE UACO MISMO DIA			
	CAJA 0062 AUT 00000000			

**DETALLE DE OPERACIONES**

FECHA	CONCEPTO	RETIROS	DEPOSITOS	SALDO
25 MAR	HORA 13:55 SUC 0870	300.00		
	PAGO INTERBANCARIO A AZTECA AL			
	BENEF. BEATRIZ,GONZALEZ/PEDRO			
	(DATO NO VERIFICADO POR ESTA			
	INSTITUCION) CTA.BENEFICIARIO			
	127610013082149113 CLAVE			
	RASTREO 085905984470308457			
	REF. 0250325 PAGO ADQ			
	COMBUSTIBLE UACO MISMO DIA			
	CAJA 0062 AUT 00000000			
25 MAR	HORA 14:07 SUC 0870	1,600.00		
	PAGO INTERBANCARIO A BANCOPPEL			
	AL BENEF. JOSE			
	LUIS,SANCHEZ/RAMIREZ (DATO NO			
	VERIFICADO POR ESTA			
	INSTITUCION) CTA.BENEFICIARIO			
	137625101094812503 CLAVE			
	RASTREO 085906039770308459			
	REF. 0250325 ADQ COMBUSTIBLE			
	UACO MISMO DIA			
25 MAR	CAJA 0062 AUT 00000000			
	HORA 14:11 SUC 0870	200.00		
	PAGO INTERBANCARIO A SANTANDER			
	AL BENEF. NANCY			
	CELIA,MARTINEZ/GOMEZ (DATO NO			
	VERIFICADO POR ESTA			
	INSTITUCION) CTA.BENEFICIARIO			
	014610140073454165 CLAVE			
	RASTREO 085907405620308455			
	REF. 0250325 PAGO ADQ			
25 MAR	COMBUSTIBLE UACO MISMO DIA			
	CAJA 0062 AUT 00000000			
	HORA 15:55 SUC 0870	300.00		
	PAGO INTERBANCARIO A AZTECA AL			
	BENEF. BEATRIZ,GONZALEZ/PEDRO			
	(DATO NO VERIFICADO POR ESTA			
	INSTITUCION) CTA.BENEFICIARIO			
	127610013082149113 CLAVE			
	RASTREO 085907485370308456			
	REF. 0250325 PAGO ADQ			
25 MAR	COMBUSTIBLE UACO MISMO DIA			
	CAJA 0062 AUT 00000000			
	HORA 16:01 SUC 0870	300.00		
	PAGO INTERBANCARIO A AZTECA AL			
	BENEF. BEATRIZ,GONZALEZ/PEDRO			
	(DATO NO VERIFICADO POR ESTA			
	INSTITUCION) CTA.BENEFICIARIO			
	127610013082149113 CLAVE			
	RASTREO 085907556060308450			
	REF. 0250325 PEAJE			
25 MAR	COORDINACION MISMO DIA			
	CAJA 0062 AUT 00000000			
	HORA 16:06 SUC 0870	94.00		
	PAGO INTERBANCARIO A AZTECA AL			
	BENEF. BEATRIZ,GONZALEZ/PEDRO			
	(DATO NO VERIFICADO POR ESTA			
	INSTITUCION) CTA.BENEFICIARIO			
	127610013082149113 CLAVE			
	RASTREO 085907603840308457			
	REF. 0250325 TELMEX ENERO			
	MISMO DIA			

DETALLE DE OPERACIONES

FECHA	CONCEPTO	RETIROS	DEPOSITOS	SALDO
25 MAR	CAJA 0062 AUT 00000000			
	HORA 16:10 SUC 0870	999.00		
	PAGO INTERBANCARIO A AZTECA AL			
	BENEF. BEATRIZ,GONZALEZ/PEDRO			
	(DATO NO VERIFICADO POR ESTA			
	INSTITUCION) CTA.BENEFICIARIO			
	127610013082149113 CLAVE			
	RASTREO 085907630400308454			
	REF. 0250325 TELMEX FEBRERO			
	2025 MISMO DIA			
25 MAR	CAJA 0062 AUT 00000000			
	HORA 16:12 SUC 0870	999.00		
	PAGO INTERBANCARIO A AZTECA AL			
	BENEF. BEATRIZ,GONZALEZ/PEDRO			
	(DATO NO VERIFICADO POR ESTA			
	INSTITUCION) CTA.BENEFICIARIO			
	127610013082149113 CLAVE			
	RASTREO 085907732010308458			
	REF. 0250325 TELMEX MARZO			
	2025 MISMO DIA			
25 MAR	CAJA 0062 AUT 00000000			
	HORA 16:20 SUC 0870	999.00		
	PAGO INTERBANCARIO A AZTECA AL			
	BENEF. BEATRIZ,GONZALEZ/PEDRO			
	(DATO NO VERIFICADO POR ESTA			
	INSTITUCION) CTA.BENEFICIARIO			
	127610013082149113 CLAVE			
	RASTREO 085907787040308455			
	REF. 0250325 PAGO ADQ			
	COMBUSTIBLE UACO MISMO DIA			
25 MAR	CAJA 0062 AUT 00000000			
	HORA 16:24 SUC 0870	400.00		
	PAGO INTERBANCARIO A AZTECA AL			
	BENEF. BEATRIZ,GONZALEZ/PEDRO			
	(DATO NO VERIFICADO POR ESTA			
	INSTITUCION) CTA.BENEFICIARIO			
	127610013082149113 CLAVE			
	RASTREO 085907851020308458			
	REF. 0250325 TELCEL FEBRERO			
	2025 MISMO DIA			
26 MAR	CAJA 0062 AUT 00000000			
	HORA 16:30 SUC 0870	1,654.98		1,834,861.42
	PAGO INTERBANCARIO A AZTECA AL			
	BENEF. BEATRIZ,GONZALEZ/PEDRO			
	(DATO NO VERIFICADO POR ESTA			
	INSTITUCION) CTA.BENEFICIARIO			
	127610013082149113 CLAVE			
	RASTREO 085903174510308556			
	REF. 0260325 TELCEL MARZO			
	2025 MISMO DIA			
26 MAR	CAJA 0062 AUT 00000000			
	HORA 10:32 SUC 0870	1,750.94		
	PAGO INTERBANCARIO A AZTECA AL			
	BENEF. BEATRIZ,GONZALEZ/PEDRO			
	(DATO NO VERIFICADO POR ESTA			
	INSTITUCION) CTA.BENEFICIARIO			
	127610013082149113 CLAVE			
	RASTREO 085903241350308551			
	REF. 0260325 ADQ COMBUSTIBLE			
	UACO MISMO DIA			
	CAJA 0062 AUT 00000000			

DETALLE DE OPERACIONES

FECHA	CONCEPTO	RETIROS	DEPOSITOS	SALDO
26 MAR	HORA 10:37 SUC 0870	300.00		
	PAGO INTERBANCARIO A BBVA			
	MEXICO AL BENEF. TALLER			
	MECANICO INDUSTRIAL SA (DATO			
	NO VERIFICADO POR ESTA			
	INSTITUCION) CTA.BENEFICIARIO			
	012610004456616684 CLAVE			
	RASTREO 085903347130308557			
	REF. 0260325 ADQ DEPOSITO			
	ANTICONGELANTE MISMO DIA			
28 MAR	CAJA 0062 AUT 00000000			
	HORA 10:44 SUC 0870	3,422.00		1,829,388.48
	PAGO INTERBANCARIO A AZTECA AL			
	BENEF.			
	MARIANA,AGUILAR/GUERRERO (DATO			
	NO VERIFICADO POR ESTA			
	INSTITUCION) CTA.BENEFICIARIO			
	127180013521995248 CLAVE			
	RASTREO 085900953010308750			
	REF. 0280325 PAGO VIATICO 13			
31 MAR	UACO MEXICO MISMO DIA			
	CAJA 0062 AUT 00000000			
	HORA 15:12 SUC 0870	3,000.00		1,826,388.48
	SU RENDIMIENTO			
	CAJA 0000 AUT 00000000			
	HORA 23:59 SUC 0549		464.20	1,826,852.68

SALDO MINIMO REQUERIDO

Saldo mínimo requerido para evitar la comisión por Manejo de Cuenta: \$20,000.00

UNIVERSIDAD AUTONOMA COMUNAL DE OAXACA

CADENA ORIGINAL DEL COMPLEMENTO DE CERTIFICACIÓN DIGITAL DEL SAT

||1.1|586C4F4C-D975-4A25-91D2-6A748CCF6D0E|2025-04-01T22:45:29|CEC961028A98|kV/Jx1DGox5yi/IlyAp2m6e48fZwGJhG5k7x2ZFLZhiPrj/YyLPhqfGf1JXvgRRIOikZT0ParpCnb8GK2hVo0nyyByl8wHeK4WSPEhP10xFJ7ISVfFdZy2nxqoRD71sLJsTCJ9xbpoCyxPAOWdyOW3tInh/CX2VXkx2RZxQIOQzJVb4gFR8NhCuLxVa6nVaPB4zR0vjP0RAOuDF3UGHhUuILQirWXfdVpDXWQ6CFSROcEcDIHx3oxFGk9GoTNf6tOzxO8AAZdAulElchU43wYKc8jZzZLLw0BVjYzx5fbrp8iNe+RtvPct0I5ML0/JUziPUjPYXV625Bm10R1EZdA==|00001000000508164369|C6/F1oUDavowfgyU/MVPBBfhENZsjsagaCvvLw/krRckigXcm9c+RL02EtzK7SmODUGdoFaUe57h7hJRZl64vcylpkTanzez/BnaJdxqpBC0Q5+UHSG+h9G4Sw1FB2hQjpQhdx3+hZurn9AAGMaCKiYu1Xd5FBfDctEEBHCZknwaFkTTac2kHdTirS9L7Yad4HhqO7lHSFp8L+zHS0ag3Gyn0lgEM2XkTP1ZZkGM0CFhgRYq/4CSuYxx/+CDWRmsPi1HKquHVP5KL+a557EGzdvw4DLf1Jh2xU1J5A4O7BkF+EY7XdkAoQ9hhDzAlqbMZIKr229QtN4YX3vFJxoqIBQ==||

SELLO DIGITAL DEL EMISOR



kV/Jx1DGox5yi/IlyAp2m6e48fZwGJhG5k7x2ZFLZhiPrj/YyLPhqfGf1JXvgRRIOikZT0ParpCnb8GK2hVo0nyyByl8wHeK4WSPEhP10xFJ7ISVfFdZy2nxqoRD71sLJsTCJ9xbpoCyxPAOWdyOW3tInh/CX2VXkx2RZxQIOQzJVb4gFR8NhCuLxVa6nVaPB4zR0vjP0RAOuDF3UGHhUuILQirWXfdVpDXWQ6CFSROcEcDIHx3oxFGk9GoTNf6tOzxO8AAZdAulElchU43wYKc8jZzZLLw0BVjYzx5fbrp8iNe+RtvPct0I5ML0/JUziPUjPYXV625Bm10R1EZdA==

SELLO DIGITAL SAT

C6/F1oUDavowfgyU/MVPBBfhENZsjsagaCvvLw/krRckigXcm9c+RL02EtzK7SmODUGdoFaUe57h7hJRZl64vcylpkTanzez/BnaJdxqpBC0Q5+UHSG+h9G4Sw1FB2hQjpQhdx3+hZurn9AAGMaCKiYu1Xd5FBfDctEEBHCZknwaFkTTac2kHdTirS9L7Yad4HhqO7lHSFp8L+zHS0ag3Gyn0lgEM2XkTP1ZZkGM0CFhgRYq/4CSuYxx/+CDWRmsPi1HKquHVP5KL+a557EGzdvw4DLf1Jh2xU1J5A4O7BkF+EY7XdkAoQ9hhDzAlqbMZIKr229QtN4YX3vFJxoqIBQ==

"ESTE DOCUMENTO ES UNA REPRESENTACIÓN IMPRESA DE UN CFDI"

Versión	4.0
Folio	0001030101011414771804
Forma de Pago	03-Transferencia electrónica de fondos
No. de Serie de CSD del Emisor	00001000000707865819
Serie	CAPTACION
Tipo de Cambio	1
Moneda	MXN-Peso Mexicano
Tipo de Comprobante	I-Ingreso
Exportación	01-No Aplica
Método de Pago	PUE-Pago en una sola exhibición
Lugar de Expedición	06000-Ciudad de México
Fecha de Expedición	2025-04-01
Fecha y Hora de Emisión	2025-04-01T11:05:37
Fecha y Hora de Certificación	2025-04-01T22:45:29
RFC del Emisor	BNM840515VB1
Nombre del Emisor	BANCO NACIONAL DE MEXICO
Régimen fiscal del Emisor	601-General de Ley Personas Morales
RFC del Receptor	XAXX010101000
Nombre del Receptor	UNIVERSIDAD AUTONOMA COMUNAL DE OAXACA
Domicilio Fiscal del Receptor	06000
Regimen Fiscal del Receptor	616-Sin obligaciones fiscales
UsoCFDI	S01-Sin Efectos Fiscales
UUID	586C4F4C-D975-4A25-91D2-6A748CCF6D0E
RFC Proveedor Certificado	CEC961028A98
No de serie de CSD del SAT	00001000000508164369

CONCEPTOS

Clave Prod Serv	84121500-Instituciones bancarias	Cantidad	1	Clave Unidad	E48-Unidad de servicio	Objeto Impuesto	01	
Descripción	Servicios de Facturación	Valor Unitario	\$0.01		Importe	\$0.01	Descuento	\$0.01

SUBTOTALES								\$0.00
------------	--	--	--	--	--	--	--	--------



UNIVERSIDAD AUTONOMA COMUNAL DE OAXACA

TOTAL DE IMPUESTOS TRASLADADOS

Base	0.00	Impuesto	002	Tipo Factor	Tasa	Tasa	16%	Total Importe	\$0.00
TOTAL DE IMPUESTOS TRASLADADOS									\$0.00
TOTAL DEL COMPROBANTE									\$0.00

Banco Nacional de México, S.A., integrante del Grupo Financiero Banamex recibe las consultas, reclamaciones o aclaraciones, en su Unidad Especializada de Atención a Usuarios, ubicada en Av. Insurgentes Sur No. 926, Colonia Del Valle, Alcaldía Benito Juárez, C.P.03100 Ciudad de México y por correo electrónico [unebanamex@banamex.com](mailto:unebanamex@banamex.com) o teléfono (55) 12 26 45 83, así como en cualquiera de sus sucursales u oficinas. En el caso de no obtener una respuesta satisfactoria, podrá acudir a la Comisión Nacional para la Protección y Defensa de los Usuarios de Servicios Financieros [www.condusef.gob.mx](http://www.condusef.gob.mx) Teléfonos: 55-53-40-09-99 o 800-999-8080.

Banamex Resuelve

Segmento Empresarial y Gobierno

Desde el Interior de la República: 55 2226 1111

EUA y Canadá: 1 855 295 7093

De lunes a viernes de 07:00 a 23:00 horas.

sábado 09:00 a 18:00 horas

[servicioalclientebei@banamex.com](mailto:servicioalclientebei@banamex.com)

Banamex Resuelve

Segmento Pequeña y Mediana Empresa (PYME)

Desde el Interior de la República: 55 1226 8867

EUA y Canadá 1 844 207 3684

De lunes a viernes de 07:00 a 23:00 horas.

sábado 09:00 a 18:00 horas

[servicioalclientepyme@banamex.com](mailto:servicioalclientepyme@banamex.com)

RFC:BNM840515VB1 Isabel la Católica número 44, Colonia Centro, Alcaldía Cuauhtémoc, 06000, Ciudad de México. Tel. 55 1226-8867

IMPORTANTE:

\* Si deseas realizar una aclaración sobre tu estado de cuenta, tienes 90 días naturales posteriores al corte del mismo. Para ello, por favor llama a la Unidad Especializada Banamex.

Para consultar información sobre comisiones con fines informativos y de comparación, ingresa [www.condusef.gob.mx](http://www.condusef.gob.mx) y [www.banamex.com](http://www.banamex.com)



INSTITUTO  
PARA LA  
PROTECCION  
AL AHORRO  
BANCARIO

El IPAB garantiza el pago hasta 400 mil unidades de Inversión (UDI's) por persona, por banco, de las obligaciones garantizadas [www.ipab.org.mx](http://www.ipab.org.mx)

LEY FEDERAL DE PROTECCION DE DATOS PERSONALES EN POSESION DE LOS PARTICULARES

En Banamex los datos están protegidos, consulta el aviso de privacidad correspondiente en [www.banamex.com/avisodeprivacidad](http://www.banamex.com/avisodeprivacidad) o en la sucursal de tu preferencia

*Agradecemos su preferencia*

2 de abril del 2025

# Cambios en la denominación de la comisión de transferencias electrónicas interbancarias.

Estimado/a cliente,

En cumplimiento con los requerimientos regulatorios establecidos por el Banco de México, realizaremos una actualización en la denominación de la comisión asociada a los productos de cuenta de depósito que se enlistan a continuación relativa a las transferencias electrónicas interbancarias a través de SPEI (Sistema de Pagos Electrónicos Interbancarios) por el canal de sucursales. Este cambio tiene como objetivo garantizar una mayor claridad y transparencia en la información que proporcionamos a nuestros clientes, alineándonos con las normativas vigentes.

A continuación, le detallamos los cambios que entrarán en vigor a partir del 05 de mayo del 2025:

Nombre del Producto	Nombre de la Comisión Actual en RECO (Registro de Comisiones) ante Banco de México	Nuevo Nombre de la Comisión que verá reflejado en el RECO, estado de cuenta y listado de comisiones.
Cuenta Priority Citibanamex	Emisión de orden de pago (traspaso) mismo día interbancaria (SPEI)	Comisión Transferencia envío SPEI ventanilla
Cuenta de Cheques M.N. Banamex Personas Físicas		
Cuenta de Cheques Dólares Banamex Personas Físicas		
Cuenta Productiva en Moneda Nacional para Empresas		
Cuenta de Cheques en Moneda Nacional para Empresas		
MiCuenta Citibanamex con esquema tarifario de Renta mensual, débito		
MiCuenta Citibanamex con esquema tarifario de Renta mensual, chequera		

Nombre del Producto	Nombre de la Comisión Actual en RECO (Registro de Comisiones) ante Banco de México	Nuevo Nombre de la Comisión que verá reflejado en el RECO, estado de cuenta y listado de comisiones.
MiCuenta Citibanamex con esquema tarifario de Pago por operación, débito	Emisión de orden de pago (traspaso) mismo día interbancaria (SPEI)	Comisión Transferencia envío SPEI ventanilla
MiCuenta Citibanamex con esquema tarifario de Pago por operación, chequera		
MiCuenta Citibanamex con esquema tarifario de Renta mensual, chequera y débito		
MiCuenta Citibanamex con esquema tarifario de Pago por operación, chequera y débito		
Cuenta Productiva M.N. Banamex Personas Físicas		
Cuenta Maestra para Personas Morales		
Smart Account Pesos		
Smart Account Premium		
Cuenta Negocios Banamex		

Agradecemos su comprensión y confianza en nuestros servicios. Estamos comprometidos a seguir brindándote la mejor experiencia y transparencia en todas nuestras operaciones.

**Atentamente,**

Banco Nacional de México, S.A.,  
integrante del Grupo Financiero Banamex.

## GLOSARIO DE ABREVIATURAS

ABREVIACIÓN	DESCRIPCIÓN	ABREVIACIÓN	DESCRIPCIÓN	ABREVIACIÓN	DESCRIPCIÓN
IBER	PRIMER	BONIF PYME > 25 CHEQUES	BONIFICACIÓN COMISIÓN POR CHEQUE LIBRADO (EXPEDICIÓN DE MAS DE 25 CHEQUES EN PAQUETE PYME)	CF	CONCENTRACIÓN FONDOS
AÑO	AÑO			CGO	CARGO
ANL	ANUALIDAD	BONIF PAQUETE ESENCIAL	BONIFICACIÓN COMISIÓN PAQUETE ESENCIAL NOMBRE DE LA COMISIÓN EN EL REGISTRO DE COMISIONES DE BANCICO: PAQUETE DE SERVICIOS NIVEL 1	CH, DEV S/ FONDOS	CHEQUE DEVUELTO SIN FONDOS
ATM	AUTOMATIC TELLER MACHINE (CAJERO AUTOMÁTICO)			CITI	CITIDIRECT
AUD / AUDIOMAT	AUDIOMÁTICO	BONIF PAQ ESENCIAL DESC SAL	BONIFICACIÓN COMISIÓN PAQUETE ESENCIAL CON DESCUENTO POR SALDO. NOMBRE DE LA COMISIÓN EN EL REGISTRO DE COMISIONES DE BANCICO: PAQUETE DE SERVICIOS NIVEL 1	CM	CUENTA MAESTRA
AUD E	AUDIOMÁTICO EMPRESARIAL			COM	COMISIÓN
AUT	AUTOMÁTICA / AUTORIZACION	BONIF PAQ AVANZADO	BONIFICACIÓN COMISIÓN PAQUETE AVANZADO. NOMBRE DE LA COMISIÓN EN EL REGISTRO DE COMISIONES DE BANCICO: PAQUETE DE SERVICIOS NIVEL 2	COM, CH S/ FONDOS	COMISIÓN CHEQUE SIN FONDOS
B PRF	BANCANET PROFESIONAL			COMIS/COMS	COMISIÓN
BANC	BANCOS	BONIF PAQUETE AVANZADO	BONIFICACIÓN COMISIÓN PAQUETE AVANZADO. NOMBRE DE LA COMISIÓN EN EL REGISTRO DE COMISIONES DE BANCICO: PAQUETE DE SERVICIOS NIVEL 2	COM PAQUETE ESENCIAL	COMISIÓN PAQUETE ESENCIAL NOMBRE DE LA COMISIÓN EN EL REGISTRO DE COMISIONES DE BANCICO: PAQUETE DE SERVICIOS NIVEL 1
BCA	BANCA			COM PAQUETE AVANZADO	COMISIÓN PAQUETE AVANZADO NOMBRE DE LA COMISIÓN EN EL REGISTRO DE COMISIONES DE BANCICO: PAQUETE DE SERVICIOS NIVEL 2
BCDIR	BANCANET DIRECTO	BONIF PAQ AVA DESC SALDO	BONIFICACIÓN COMISIÓN PAQUETE AVANZADO CON DESCUENTO POR SALDO. NOMBRE DE LA COMISIÓN EN EL REGISTRO DE COMISIONES DE BANCICO: PAQUETE DE SERVICIOS NIVEL 2	CONCENT	CONCENTRADORA
BCNET	BANCANET EMPRESARIAL			CONSULT/CONS	CONSULTAS (S)
BCOS	BANCOS			CR	CENTRO RL PARTO
BENEF	BENEFICIARIO	BONIF PAQ AVA SALDO 1 PROD	BONIFICACIÓN COMISIÓN PAQUETE AVANZADO CON DESCUENTO POR SALDO + 1 PRODUCTO. NOMBRE DE LA COMISIÓN EN EL REGISTRO DE COMISIONES DE BANCICO: PAQUETE DE SERVICIOS NIVEL 2	CTA	CUENTA
BESE	BANAMEX EN SU EMPRESA			CTA, M.	CUENTA MAESTRA
BMX/BNM	BANCO NACIONAL DE MEXICO	BONIF PAQ AVA SALDO 1 PROD	BONIFICACIÓN COMISIÓN PAQUETE AVANZADO CON DESCUENTO POR SALDO + 1 PRODUCTO. NOMBRE DE LA COMISIÓN EN EL REGISTRO DE COMISIONES DE BANCICO: PAQUETE DE SERVICIOS NIVEL 2	CTAS	CUENTAS
BNE	BANCANET EMPRESARIAL			CTO	CONTRATO
BNET	BANCANET	BONIF PAQ AVA SALDO 1 PROD	BONIFICACIÓN COMISIÓN PAQUETE AVANZADO CON DESCUENTO POR SALDO + 1 PRODUCTO. NOMBRE DE LA COMISIÓN EN EL REGISTRO DE COMISIONES DE BANCICO: PAQUETE DE SERVICIOS NIVEL 2	CTRO	CENTRO
BONIF COM APERT	BONIFICACIÓN DE LA COMISIÓN POR APERTURA CREDITO			CRED	CRÉDITO
BONIF	BONIFICACIÓN	BONIF PAQ AVA SALDO 1 PROD	BONIFICACIÓN COMISIÓN PAQUETE AVANZADO CON DESCUENTO POR SALDO + 1 PRODUCTO. NOMBRE DE LA COMISIÓN EN EL REGISTRO DE COMISIONES DE BANCICO: PAQUETE DE SERVICIOS NIVEL 2	CUE	CUENTA
BONIF PQ PYME ES	BONIFICACIÓN PAQUETE PYME ESENCIAL			CVE	CLAVE
BONIF PQ PYME ES SD	BONIFICACIÓN PAQUETE PYME ESENCIAL SDPM	C	CAJERO	DEB/DEBIT	DÉBITO
BONIF PQ PYME AV	BONIFICACIÓN PAQUETE PYME AVANZADO	CH/CHQ	CHEQUE	DEF	DEPÓSITO
BONIF PQ PYME AV SD	BONIFICACIÓN PAQUETE PYME AVANZADO SDPM	C FONDOS	CONCENTRACIÓN FONDOS	DEP P / DISPOSICIÓN	DEPÓSITO POR DISPOSICIÓN
BONIF PQ PYME AV SD1	BONIFICACIÓN PAQUETE PYME AVANZADO SD MAS 1 PRODUCTO	C/COPIA	CON COPIA	DEVOL	DEVOLUCIÓN
BONIF PQ PYME AV SD2	BONIFICACIÓN PAQUETE PYME AVANZADO SD MAS 2 PRODUCTOS	C/TARJ-C/ TARJETA	CON TARJETA	DEVUEL	DEVUELTO
BONIF PQ PYME AV SD3	BONIFICACIÓN PAQUETE PYME AVANZADO SD MAS 3 PRODUCTOS	CAJ	CAJERO	DISP/DIS	DISPOSICIÓN
BONIF PAQUETE PYME	BONIFICACIÓN COMISIÓN PAQUETE PYME. NOMBRE DE LA COMISIÓN EN EL REGISTRO DE COMISIONES DE BANCICO: PAQUETE DE SERVICIOS NIVEL 4	CBC	CUENTA BALANCE CERO	DIS.EFE	DISPOSICIÓN EFECTIVO EN CAJERO AUTOMATICO INTERNACIONAL
		CCB	CALIFORNIA COMMERCE BANK	DISP EF TIVO CAJERO	DISPOSICIÓN DE EFECTIVO EN CAJERO AUTOMÁTICO
		CEDES	CERTIFICADO DE DEPÓSITO	DLS/DLLS	DÓLARES
		CERTIF	CERTIFICADO	DOC	DOCUMENTO
				DOM	DOMICILIACIÓN

Pieza ID: PCG-00000533-02

GLOSARIO DE ABREVIATURAS

ABREVIACIÓN	DESCRIPCIÓN	ABREVIACIÓN	DESCRIPCIÓN	ABREVIACIÓN	DESCRIPCIÓN
DOT	DOTACIÓN	IVA	IMPUESTO VALOR AGREGADO	PAQ AVA SALDO 2 PROD	COMISIÓN PAQUETE AVANZADO CON DESCUENTO POR SALDO + 2 PRODUCTOS. NOMBRE DE LA COMISIÓN EN EL REGISTRO DE COMISIONES DE BANXICO: PAQUETE DE SERVICIOS NIVEL 2
EDO	ESTADO	L.C.	LINEA DE CRÉDITO	PAQ AVA SALDO 3 PROD	COMISIÓN PAQUETE AVANZADO CON DESCUENTO POR SALDO + 3 PRODUCTOS. NOMBRE DE LA COMISIÓN EN EL REGISTRO DE COMISIONES DE BANXICO: PAQUETE DE SERVICIOS NIVEL 2
EDO DE CTA	ESTADO DE CUENTA	M DÍA	MISMO DÍA	PAQ AVANZADO > 5 CHEQ	COMISIÓN POR CHEQUE LIBRADO (EXPEDICIÓN DE MÁS DE 5 CHEQUES EN PAQUETE AVANZADO)
EFE / EFECTIV / EFVO	EFFECTIVO	M.N.	MONEDA NACIONAL	PDTEs	PENDIENTES
ELEC / ELECTR	ELECTRÓNICA	MA / MAGNE	MAGNÉTICO	PEMEX	PETROLEOS MEXICANOS
EMP	EMPRESARIAL	MED	MEDIO	PTOS	PUNTOS
ESP	ESPECIAL	MEN	MEUSUALIDAD	PEND / PENDIENT	PENDIENTES
EXI	EXITOSA	MENS	MEUSUAL	PERM	PERMANENTE
EXII	EXITOSO	MOD	MODALIDAD	PREV AUT	PREVENCIÓN AUTOMÁTICA
EXT	EXTRANJERO	MOV	MOVIMIENTO	PROG	PROGRAMADO
F / PLAZA	FUERA DE PLAZA	MOVS / MOVTOS	MOVIMIENTOS	PROM	PROMEDIO
FID	FIDUCIARIO	NEG	NEGOCIO RECEPTOR DE PAGOS	PYME	PAQUETE PYME
FINS	FONDOS INSUFICIENTES	NO.	NÚMERO	PAQUETE PYME	COMISIÓN PAQUETE PYME. NOMBRE DE LA COMISIÓN EN EL REGISTRO DE COMISIONES DE BANXICO: PAQUETE DE SERVICIOS NIVEL 4
FIRME / PZA	FIRME PLAZA	NO. INV.	NÚMERO DE INVERSIÓN	R1	MONTO DE 0 A 30 MIL
FOR	FORÁNEO	NO. SUC.	NÚMERO DE SUCURSAL	R2	MONTO DE 30 MIL A 50 MIL
GAT	GANANCIA ANUAL TOTAL	NOMI	NÓMINA	R3	MONTO DE 50 MIL EN ADELANTE
GEN	GENERACIÓN	OPER	OPERACIÓN	REACTIV	REACTIVACIÓN
GOLD2	HORIZONTE BALANCEADOS 2	PAGOS	PAGOS INTERBANCARIOS	REC	RECEPCIÓN
GRACI	GRACIAS	PAQ	PAQUETE	RECH	RECHAZADO(A)
GTOS	GASTOS	PYME > 25 CHEQUES	COMISIÓN POR CHEQUE LIBRADO (EXPEDICIÓN DE MÁS DE 25 CHEQUES EN PAQUETE PYME)	REEMB	REEMBOLSO
HZMDMAS	HORIZONTE BANAMEX UNO	PAQ ESENCIAL DESC SAL	COMISIÓN PAQUETE ESENCIAL CON DESCUENTO POR SALDO. NOMBRE DE LA COMISIÓN EN EL REGISTRO DE COMISIONES DE BANXICO: PAQUETE DE SERVICIOS NIVEL 1	REF	REFERENCIA
HORIZNT	FONDOS DE DINERO BANAMEX	PAQ AVA DESC SALDO	COMISIÓN PAQUETE AVANZADO CON DESCUENTO POR SALDO. NOMBRE DE LA COMISIÓN EN EL REGISTRO DE COMISIONES DE BANXICO: PAQUETE DE SERVICIOS NIVEL 2	REND	RENDIMIENTOS
HORIZONT+	HORIZONTE PLUS	PAQ AVA SALDO 1 PROD	COMISIÓN PAQUETE AVANZADO CON DESCUENTO POR SALDO + 1 PRODUCTO. NOMBRE DE LA COMISIÓN EN EL REGISTRO DE COMISIONES DE BANXICO: PAQUETE DE SERVICIOS NIVEL 2	REP/REPOS	REPOSICIÓN
HZDIA	HORIZONTE BANAMEX DOS			REPOSIC	REPOSICIÓN
IMPTOS	IMPUESTOS			RESP	RESPALDO
IMPMN	IMPORTE MONEDA NACIONAL				
MPME	IMPORTE MONEDA EXTRANJERA				
IMP	IMPORTE				
IN FA / INT FALL	INTENTOS FALLIDOS				
INCUMPL	INCUMPLIMIENTO				
INT	INTERÉS				
INTB	INTERBANCARIO				
INTBCO/INTERBAN	INTERBANCARIO				
INST	INSTITUCIONES				
INTS	INTERESES				
INV / INVS	INVERSIÓN/INVERSIONES				
ISR	IMPUESTO SOBRE LA RENTA				

GLOSARIO DE ABREVIATURAS

ABREVIACIÓN	DESCRIPCIÓN	ABREVIACIÓN	DESCRIPCIÓN
RET	RETIROS	TEF	TRANSFERENCIA ELECTRÓNICA DE PAGOS
REV	REVOCACIÓN	TERC	TERCEROS
RFC	REGISTRO FEDERAL DE CONTRIBUYENTES	TRAS	TRASPASO
S.A.R.	SISTEMA ADMINISTRACIÓN RETIRO	TPV	TERMINAL PUNTO DE VENTA
SAT	SISTEMA ADMINISTRACIÓN TRIBUTARIO	TXN	TRANSACCIÓN
S.B.C.	SALVO BUEN COBRO	UDIS	UNIDADES DE INVERSIÓN
S / FON	SIN FONDOS	VENTAN	VENTANILLA
S / FONDOS	SIN FONDOS	VTO	VENCIMIENTO
SA	SOCIEDAD ANÓNIMA	X	POR
SA DE CV	SOCIEDAD ANÓNIMA DE CAPITAL VARIABLE		
SC	SOCIEDAD CIVIL		
SDO	SALDO		
SEC	SECUENCIA		
SEG BANAMEX	SEGUROS BANAMEX		
SER	SERVICIO		
SER BCA ELEC	SERVICIO BANCA ELECTRÓNICA		
SERV	SERVICIO		
SOBREG	SOBREGIRO		
SOFOM	SOCIEDAD FINANCIERA OBJETO MULTIPLE		
SPEI	SERVICIOS PAGOS ELECTRÓNICOS INTERBANCARIOS		
SUC	SUCURSAL		
T	TARJETA		
TYCH	TARJETA Y CHEQUERA		
TD	TARJETA DÉBITO		
TAR / TARJ	TARJETA		
TB	TARJETAS BANAMEX		
TC	TARJETA DE CRÉDITO		
TC	TIPO DE CAMBIO DE DÓLARES AMERICANOS (USD) A PESOS MEXICANOS (MXN). TIPO DE CAMBIO FIX EMITIDO POR BANCO DE MEXICO		
TC1	TIPO DE CAMBIO EN MONEDA ORIGEN EXTRANJERA A DÓLARES AMERICANOS (USD)		
T.GRA	TASA GRAVABLE		
T. EXE	TASA EXENTA		

Pieza ID: PCG-00000533-02

### **Información Importante**

**Ahora Banco Nacional de México, S.A., integrante del Grupo Financiero Banamex, te brindará sus servicios bajo el nombre .Banamex.. Para cualquier duda, comunícate al 55 1226 2639 o visita [www. banamex .com](http://www.banamex.com)**



**GOBIERNO DEL ESTADO DE OAXACA**  
**CONTABILIDAD GUBERNAMENTAL 2025**

UR: 570 - UNIVERSIDAD AUTÓNOMA COMUNAL DE OAXACA

UE: 001 - UNIVERSIDAD AUTÓNOMA COMUNAL DE OAXACA

**LIBRO AUXILIAR CORRESPONDIENTE A LA CUENTA 1.1.1.3.1- DEL MES DE MARZO DEL 2025.**

**TIPO POLIZA**



**OAXACA**  
GOBIERNO DEL ESTADO

PÓLIZA	UE	FECHA	TIPO DF	NUMERO DF	COMENTARIO	CVE.FINANC.	ID DF	DEBE	HABER	SALDO	M	EDO
<b>001</b>				<b>1.1.1.3.1.001.0001</b>	<b>CTA 002610701956245758 - SERVICIOS PERSONALES 2024</b>					<b>1,239.64</b>		
					<b>Subtotal</b>			<b>0.00</b>	<b>0.00</b>			
<b>001</b>				<b>1.1.1.3.1.001.0002</b>	<b>CTA 002610701956245839 - GASTOS DE OPERACION 2024</b>					<b>93.97</b>		
					<b>Subtotal</b>			<b>0.00</b>	<b>0.00</b>			
<b>001</b>				<b>1.1.1.3.1.001.0008</b>	<b>CTA 002610702066921796 - SERVICIOS PERSONALES 2025</b>					<b>1,462.90</b>		
I-02	001	13-MAR	SPEI	195919FAE4A783FF	PAGO DE NOMINA DE CONTRATO CONFIANZA DEL 01 AL 15 DE MARZO DE 2025.- RECURSO ESTATAL	AEAAA0425	63242	358,989.38		360,452.28	T	N
I-03	001	13-MAR	SPEI	195919FAE4EBF8DE	PAGO DE NOMINA DE CONTRATO CONFIANZA (ESTIMULO) DEL 01 AL 15 DE MARZO DE 2025.- RECURSO ESTATAL	AEAAA0325	63268	22,614.00		383,066.28	T	N
I-01	001	13-MAR	SPEI	195919FAF08FCF8E	PAGO DE NOMINA DE MANDOS MEDIOS Y SUPERIORES DEL 01 AL 15 DE MARZO DE 2025.- RECURSO ESTATAL	AEAAA0425	63017	70,126.36		453,192.64	T	N
I-08	001	14-MAR	SPEI	19595BDBB9C175E2	PAGO DE CUOTAS INFONAVIT PATRONALES DE MMYS DEL PRIMER BIMESTRE 2025.- RECURSO ESTATAL	AEAAA0325	74962	26,330.65		479,523.29	T	N
I-07	001	14-MAR	SPEI	19595BDBB9652402	PAGO DE CUOTAS IMSS PATRONALES DE MMYS CORRESPONDIENTE AL MES DE FEBRERO DE 2025.- RECURSO ESTATAL	AEAAA0325	74517	24,577.54		504,100.83	T	N
I-06	001	14-MAR	SPEI	19595BDBBA28B8A4	PAGO DE IMSS CESANTIA Y VEJEZ OBRERA DE MANDOS MEDIOS Y SUPERIORES Y CONTRATO CONFIANZA CORRESPONDIENTE AL 1ER BIMESTRE 2025.- RECURSO ESTATAL	AEAAA0425	54854	5,283.98		509,384.81	T	N
I-06	001	14-MAR	SPEI	19595BDBBA28B8A4	PAGO DE IMSS CESANTIA Y VEJEZ OBRERA DE MANDOS MEDIOS Y SUPERIORES Y CONTRATO CONFIANZA CORRESPONDIENTE AL 1ER BIMESTRE 2025.- RECURSO ESTATAL	AEAAA0425	53758	1,657.61		511,042.42	T	N
I-06	001	14-MAR	SPEI	19595BDBBA28B8A4	PAGO DE IMSS CESANTIA Y VEJEZ OBRERA DE MANDOS MEDIOS Y SUPERIORES Y CONTRATO CONFIANZA CORRESPONDIENTE AL 1ER BIMESTRE 2025.- RECURSO ESTATAL	AEAAA0425	15761	5,526.00		516,568.42	T	N
I-06	001	14-MAR	SPEI	19595BDBBA28B8A4	PAGO DE IMSS CESANTIA Y VEJEZ OBRERA DE MANDOS MEDIOS Y SUPERIORES Y CONTRATO CONFIANZA CORRESPONDIENTE AL 1ER BIMESTRE 2025.- RECURSO ESTATAL	AEAAA0425	15760	1,449.00		518,017.42	T	N
I-06	001	14-MAR	SPEI	19595BDBBA28B8A4	PAGO DE IMSS CESANTIA Y VEJEZ OBRERA DE MANDOS MEDIOS Y SUPERIORES Y CONTRATO CONFIANZA CORRESPONDIENTE AL 1ER BIMESTRE 2025.- RECURSO ESTATAL	AEAAA0425	3235	5,526.00		523,543.42	T	N
I-06	001	14-MAR	SPEI	19595BDBBA28B8A4	PAGO DE IMSS CESANTIA Y VEJEZ OBRERA DE MANDOS MEDIOS Y SUPERIORES Y CONTRATO CONFIANZA CORRESPONDIENTE AL 1ER BIMESTRE 2025.- RECURSO ESTATAL	AEAAA0425	3234	1,449.00		524,992.42	T	N

**GOBIERNO DEL ESTADO DE OAXACA**  
**CONTABILIDAD GUBERNAMENTAL 2025**

UR: 570 - UNIVERSIDAD AUTÓNOMA COMUNAL DE OAXACA

UE: 001 - UNIVERSIDAD AUTÓNOMA COMUNAL DE OAXACA

**LIBRO AUXILIAR CORRESPONDIENTE A LA CUENTA 1.1.1.3.1- DEL MES DE MARZO DEL 2025.**

**TIPO POLIZA**



**OAXACA**  
GOBIERNO DEL ESTADO

PÓLIZA	UE	FECHA	TIPO DF	NUMERO DF	COMENTARIO	CVE.FINANC.	ID DF	DEBE	HABER	SALDO	M	EDO
I-06	001	14-MAR	SPEI	19595BDBBA2 8B8A4	PAGO DE IMSS CESANTIA Y VEJEZ OBRERA DE MANDOS MEDIOS Y SUPERIORES Y CONTRATO CONFIANZA CORRESPONDIENTE AL 1ER BIMESTRE 2025.- RECURSO ESTATAL	AEAAA0425	2555	5,526.00		530,518.42	T	N
I-05	001	14-MAR	SPEI	19595BDBBB8 99025	PAGO DE CUOTAS IMSS OBRERAS DE MMYS Y CONTRATO CONFIANZA CORRESPONDIENTE AL MES DE FEBRERO DE 2025.- RECURSO ESTATAL	AEAAA0425	54854	5,759.66		536,278.08	T	N
I-04	001	14-MAR	SPEI	1959614C1E92 E01C	IMPUESTOS SOBRE SUELDOS Y SALARIOS DE MANDOS MEDIOS Y SUPERIORES Y CONTRATO CONFIANZA CORRESPONDIENTE AL MES DE FEBRERO DE 2025.-RECURSO ESTATAL	AEAAA0425	15760	7,998.00		544,276.08	T	N
I-06	001	14-MAR	SPEI	19595BDBBA2 8B8A4	PAGO DE IMSS CESANTIA Y VEJEZ OBRERA DE MANDOS MEDIOS Y SUPERIORES Y CONTRATO CONFIANZA CORRESPONDIENTE AL 1ER BIMESTRE 2025.- RECURSO ESTATAL	AEAAA0425	2515	1,449.00		545,725.08	T	N
I-04	001	14-MAR	SPEI	1959614C1E92 E01C	IMPUESTOS SOBRE SUELDOS Y SALARIOS DE MANDOS MEDIOS Y SUPERIORES Y CONTRATO CONFIANZA CORRESPONDIENTE AL MES DE FEBRERO DE 2025.-RECURSO ESTATAL	AEAAA0425	15761	36,844.00		582,569.08	T	N
I-04	001	14-MAR	SPEI	1959614C1E92 E01C	IMPUESTOS SOBRE SUELDOS Y SALARIOS DE MANDOS MEDIOS Y SUPERIORES Y CONTRATO CONFIANZA CORRESPONDIENTE AL MES DE FEBRERO DE 2025.-RECURSO ESTATAL	AEAAA0425	32257	18,367.00		600,936.08	T	N
I-04	001	14-MAR	SPEI	1959614C1E92 E01C	IMPUESTOS SOBRE SUELDOS Y SALARIOS DE MANDOS MEDIOS Y SUPERIORES Y CONTRATO CONFIANZA CORRESPONDIENTE AL MES DE FEBRERO DE 2025.-RECURSO ESTATAL	AEAAA0425	53758	7,998.00		608,934.08	T	N
I-04	001	14-MAR	SPEI	1959614C1E92 E01C	IMPUESTOS SOBRE SUELDOS Y SALARIOS DE MANDOS MEDIOS Y SUPERIORES Y CONTRATO CONFIANZA CORRESPONDIENTE AL MES DE FEBRERO DE 2025.-RECURSO ESTATAL	AEAAA0425	54854	35,994.00		644,928.08	T	N
I-05	001	14-MAR	SPEI	19595BDBBB8 99025	PAGO DE CUOTAS IMSS OBRERAS DE MMYS Y CONTRATO CONFIANZA CORRESPONDIENTE AL MES DE FEBRERO DE 2025.- RECURSO ESTATAL	AEAAA0425	15760	1,953.00		646,881.08	T	N
I-05	001	14-MAR	SPEI	19595BDBBB8 99025	PAGO DE CUOTAS IMSS OBRERAS DE MMYS Y CONTRATO CONFIANZA CORRESPONDIENTE AL MES DE FEBRERO DE 2025.- RECURSO ESTATAL	AEAAA0425	15761	6,644.00		653,525.08	T	N
I-05	001	14-MAR	SPEI	19595BDBBB8 99025	PAGO DE CUOTAS IMSS OBRERAS DE MMYS Y CONTRATO CONFIANZA CORRESPONDIENTE AL MES DE FEBRERO DE 2025.- RECURSO ESTATAL	AEAAA0425	53758	1,732.25		655,257.33	T	N
E-07	001	15-MAR	SPEI	31	PAGO DE NOMINA DE CONTRATO CONFIANZA (ESTIMULO) DEL 01 AL 15 DE MARZO DE 2025.- RECURSO ESTATAL	AEAAA0325	63268		22,614.00	632,643.33	P	N
E-06	001	15-MAR	SPEI	30	PAGO DE NOMINA DE CONTRATO CONFIANZA DEL 01 AL 15 DE MARZO DE 2025.- RECURSO ESTATAL	AEAAA0425	63242		358,989.38	273,653.95	P	N
E-05	001	15-MAR	SPEI	29	PAGO DE NOMINA DE MANDOS MEDIOS Y SUPERIORES DEL 01 AL 15 DE MARZO DE 2025.- RECURSO ESTATAL	AEAAA0425	63017		70,126.36	203,527.59	P	N

**GOBIERNO DEL ESTADO DE OAXACA**  
**CONTABILIDAD GUBERNAMENTAL 2025**

UR: 570 - UNIVERSIDAD AUTÓNOMA COMUNAL DE OAXACA

UE: 001 - UNIVERSIDAD AUTÓNOMA COMUNAL DE OAXACA

**LIBRO AUXILIAR CORRESPONDIENTE A LA CUENTA 1.1.1.3.1- DEL MES DE MARZO DEL 2025.**

**TIPO POLIZA**



**OAXACA**  
GOBIERNO DEL ESTADO

PÓLIZA	UE	FECHA	TIPO DF	NUMERO DF	COMENTARIO	CVE.FINANC.	ID DF	DEBE	HABER	SALDO	M	EDO
E-050	001	18-MAR	CLC	33	PAGO DE CUOTAS IMSS OBRERAS DE MMYS Y CONTRATO CONFIANZA CORRESPONDIENTE AL MES DE FEBRERO DE 2025.- RECURSO ESTATAL	AEAAA0425	15761		6,644.00	196,883.59	F	N
E-050	001	18-MAR	CLC	33	PAGO DE CUOTAS IMSS OBRERAS DE MMYS Y CONTRATO CONFIANZA CORRESPONDIENTE AL MES DE FEBRERO DE 2025.- RECURSO ESTATAL	AEAAA0425	53758		1,732.25	195,151.34	F	N
E-050	001	18-MAR	CLC	33	PAGO DE CUOTAS IMSS OBRERAS DE MMYS Y CONTRATO CONFIANZA CORRESPONDIENTE AL MES DE FEBRERO DE 2025.- RECURSO ESTATAL	AEAAA0425	54854		5,759.66	189,391.68	F	N
E-051	001	18-MAR	CLC	34	PAGO DE IMSS CESANTIA Y VEJEZ OBRERA DE MANDOS MEDIOS Y SUPERIORES Y CONTRATO CONFIANZA CORRESPONDIENTE AL 1ER BIMESTRE 2025.- RECURSO ESTATAL	AEAAA0425	2515		1,449.00	187,942.68	F	N
E-051	001	18-MAR	CLC	34	PAGO DE IMSS CESANTIA Y VEJEZ OBRERA DE MANDOS MEDIOS Y SUPERIORES Y CONTRATO CONFIANZA CORRESPONDIENTE AL 1ER BIMESTRE 2025.- RECURSO ESTATAL	AEAAA0425	2555		5,526.00	182,416.68	F	N
E-051	001	18-MAR	CLC	34	PAGO DE IMSS CESANTIA Y VEJEZ OBRERA DE MANDOS MEDIOS Y SUPERIORES Y CONTRATO CONFIANZA CORRESPONDIENTE AL 1ER BIMESTRE 2025.- RECURSO ESTATAL	AEAAA0425	3234		1,449.00	180,967.68	F	N
E-051	001	18-MAR	CLC	34	PAGO DE IMSS CESANTIA Y VEJEZ OBRERA DE MANDOS MEDIOS Y SUPERIORES Y CONTRATO CONFIANZA CORRESPONDIENTE AL 1ER BIMESTRE 2025.- RECURSO ESTATAL	AEAAA0425	3235		5,526.00	175,441.68	F	N
E-051	001	18-MAR	CLC	34	PAGO DE IMSS CESANTIA Y VEJEZ OBRERA DE MANDOS MEDIOS Y SUPERIORES Y CONTRATO CONFIANZA CORRESPONDIENTE AL 1ER BIMESTRE 2025.- RECURSO ESTATAL	AEAAA0425	15760		1,449.00	173,992.68	F	N
E-051	001	18-MAR	CLC	34	PAGO DE IMSS CESANTIA Y VEJEZ OBRERA DE MANDOS MEDIOS Y SUPERIORES Y CONTRATO CONFIANZA CORRESPONDIENTE AL 1ER BIMESTRE 2025.- RECURSO ESTATAL	AEAAA0425	15761		5,526.00	168,466.68	F	N
E-051	001	18-MAR	CLC	34	PAGO DE IMSS CESANTIA Y VEJEZ OBRERA DE MANDOS MEDIOS Y SUPERIORES Y CONTRATO CONFIANZA CORRESPONDIENTE AL 1ER BIMESTRE 2025.- RECURSO ESTATAL	AEAAA0425	53758		1,657.61	166,809.07	F	N
E-051	001	18-MAR	CLC	34	PAGO DE IMSS CESANTIA Y VEJEZ OBRERA DE MANDOS MEDIOS Y SUPERIORES Y CONTRATO CONFIANZA CORRESPONDIENTE AL 1ER BIMESTRE 2025.- RECURSO ESTATAL	AEAAA0425	54854		5,283.98	161,525.09	F	N
E-052	001	18-MAR	CLC	35	PAGO DE CUOTAS INFONAVIT PATRONALES DE MMYS DEL PRIMER BIMESTRE 2025.- RECURSO ESTATAL	AEAAA0325	74517		24,577.54	136,947.55	P	N
E-053	001	18-MAR	CLC	36	PAGO DE INFONAVIT MMYS DEL 1ER BIMESTRE 2025	AEAAA0325	74962		26,330.65	110,616.90	P	N
E-054	001	18-MAR	CLC	42	PAGO DE CUOTAS IMSS PATRONALES DE CONTRATO CONFIANZA CORRESPONDIENTE AL MES DE FEBRERO DE 2025.- REC	AEAAA0425	106636		103,348.46	7,268.44	P	N

**GOBIERNO DEL ESTADO DE OAXACA**  
**CONTABILIDAD GUBERNAMENTAL 2025**

UR: 570 - UNIVERSIDAD AUTÓNOMA COMUNAL DE OAXACA

UE: 001 - UNIVERSIDAD AUTÓNOMA COMUNAL DE OAXACA

**LIBRO AUXILIAR CORRESPONDIENTE A LA CUENTA 1.1.1.3.1- DEL MES DE MARZO DEL 2025.**

**TIPO POLIZA**



**OAXACA**  
GOBIERNO DEL ESTADO

PÓLIZA	UE	FECHA	TIPO DF	NUMERO DF	COMENTARIO	CVE.FINANC.	ID DF	DEBE	HABER	SALDO	M	EDO
E-055	001	18-MAR	CLC	43	PAGO DE CUOTAS INFONAVIT PATRONALES DE CONTRATO CONFIANZA CORRESPONDIENTE AL 1ER BIMESTRE DE 2025.-	AEAAA0425	106648		97,388.01	-90,119.57	P	N
E-056	001	18-MAR	CLC	44	PAGO DE RETIRO, CESANTIA Y VEJEZ PATRONAL DE MMYS CTO CFA CORRESPONDIENTE AL 1ER BIMESTRE 2025.	AEAAA0425	106653		44,088.18	-134,207.75	P	N
E-056	001	18-MAR	CLC	44	PAGO DE RETIRO, CESANTIA Y VEJEZ PATRONAL DE MMYS CTO CFA CORRESPONDIENTE AL 1ER BIMESTRE 2025.	AEAAA0425	106653		162,590.73	-296,798.48	P	N
E-057	001	18-MAR	GRAL	edo cta marzo	PAGO DE DIFERENCIA DEL CALCULO DE LAS RETENCIONES CORRESPONDIENTES AL PRIMER BIMESTRE 2025				104.96	-296,903.44	L	N
E-08	001	18-MAR	CLC	32	IMPUESTOS SOBRE SUELDOS Y SALARIOS DE MANDOS MEDIOS Y SUPERIORES Y CONTRATO CONFIANZA CORRESPONDIENTE AL MES DE FEBRERO DE 2025.-RECURSO ESTATAL	AEAAA0425	54854		35,994.00	-332,897.44	F	N
I-09	001	18-MAR	SPEI	195AB476503 91123	PAGO DE CUOTAS IMSS PATRONALES DE CONTRATO CONFIANZA CORRESPONDIENTE AL MES DE FEBRERO DE 2025.- RECURSO ESTATAL	AEAAA0425	106636	103,348.46		-229,548.98	T	N
I-010	001	18-MAR	SPEI	195AB4765019 2C91	PAGO DE CUOTAS INFONAVIT PATRONALES DE CONTRATO CONFIANZA CORRESPONDIENTE AL 1ER BIMESTRE DE 2025.- RECURSO ESTATAL	AEAAA0425	106648	97,388.01		-132,160.97	T	N
I-011	001	18-MAR	SPEI	195AB476503 EA52F	PAGO DE RETIRO, CESANTIA Y VEJEZ PATRONAL DE MMYS Y CONTRATO CONFIANZA CORRESPONDIENTE AL 1ER BIMESTRE 2025.- RECURSO ESTATAL	AEAAA0425	106653	44,088.18		-88,072.79	T	N
I-011	001	18-MAR	SPEI	195AB476503 EA52F	PAGO DE RETIRO, CESANTIA Y VEJEZ PATRONAL DE MMYS Y CONTRATO CONFIANZA CORRESPONDIENTE AL 1ER BIMESTRE 2025.- RECURSO ESTATAL	AEAAA0425	106653	162,590.73		74,517.94	T	N
E-08	001	18-MAR	CLC	32	IMPUESTOS SOBRE SUELDOS Y SALARIOS DE MANDOS MEDIOS Y SUPERIORES Y CONTRATO CONFIANZA CORRESPONDIENTE AL MES DE FEBRERO DE 2025.-RECURSO ESTATAL	AEAAA0425	15760		7,998.00	66,519.94	F	N
E-08	001	18-MAR	CLC	32	IMPUESTOS SOBRE SUELDOS Y SALARIOS DE MANDOS MEDIOS Y SUPERIORES Y CONTRATO CONFIANZA CORRESPONDIENTE AL MES DE FEBRERO DE 2025.-RECURSO ESTATAL	AEAAA0425	15761		36,844.00	29,675.94	F	N
E-08	001	18-MAR	CLC	32	IMPUESTOS SOBRE SUELDOS Y SALARIOS DE MANDOS MEDIOS Y SUPERIORES Y CONTRATO CONFIANZA CORRESPONDIENTE AL MES DE FEBRERO DE 2025.-RECURSO ESTATAL	AEAAA0425	32257		18,367.00	11,308.94	F	N
E-08	001	18-MAR	CLC	32	IMPUESTOS SOBRE SUELDOS Y SALARIOS DE MANDOS MEDIOS Y SUPERIORES Y CONTRATO CONFIANZA CORRESPONDIENTE AL MES DE FEBRERO DE 2025.-RECURSO ESTATAL	AEAAA0425	53758		7,998.00	3,310.94	F	N
E-050	001	18-MAR	CLC	33	PAGO DE CUOTAS IMSS OBRERAS DE MMYS Y CONTRATO CONFIANZA CORRESPONDIENTE AL MES DE FEBRERO DE 2025.- RECURSO ESTATAL	AEAAA0425	15760		1,953.00	1,357.94	F	N

**GOBIERNO DEL ESTADO DE OAXACA**  
**CONTABILIDAD GUBERNAMENTAL 2025**

UR: 570 - UNIVERSIDAD AUTÓNOMA COMUNAL DE OAXACA

UE: 001 - UNIVERSIDAD AUTÓNOMA COMUNAL DE OAXACA

**LIBRO AUXILIAR CORRESPONDIENTE A LA CUENTA 1.1.1.3.1- DEL MES DE MARZO DEL 2025.**

**TIPO POLIZA**



**OAXACA**  
GOBIERNO DEL ESTADO

PÓLIZA	UE	FECHA	TIPO DF	NUMERO DF	COMENTARIO	CVE.FINANC.	ID DF	DEBE	HABER	SALDO	M	EDO
I-015	001	28-MAR	SPEI	195DECA0E55 2AF13	PAGO DE RDL DE MANDOS MEDIOS Y SUPERIORES CORRESPONDIENTE AL MES DE MARZO DE 2025.- RECURSO ESTATAL	AEAAA0425	106675	65,758.00		67,115.94	T	N
I-014	001	28-MAR	SPEI	195DECA0E7A B50BF	PAGO DE NOMINA DE CONTRATO CONFIANZA (ESTIMULO) DEL 16 AL 31 DE MARZO DE 2025.- RECURSO ESTATAL	AEAAA0325	106673	22,614.00		89,729.94	T	N
I-013	001	28-MAR	SPEI	195DECA0DE3 FA396	PAGO DE NOMINA DE CONTRATO CONFIANZA DEL 16 AL 31 DE MARZO DE 2025.- RECURSO ESTATAL	AEAAA0425	106671	358,989.38		448,719.32	T	N
I-012	001	28-MAR	SPEI	195DECA0DD9 9812B	PAGO DE NOMINA DE MANDOS MEDIOS Y SUPERIORES DEL 16 AL 31 DE MARZO DE 2025.- RECURSO ESTATAL	AEAAA0425	106670	70,126.30		518,845.62	T	N
E-04	001	31-MAR	SPEI	48	PAGO DE RDL DE MANDOS MEDIOS Y SUPERIORES CORRESPONDIENTE AL MES DE MARZO DE 2025.- RECURSO ESTATAL	AEAAA0425	106675		65,758.00	453,087.62	P	N
E-03	001	31-MAR	SPEI	47	PAGO DE NOMINA DE CONTRATO CONFIANZA (ESTIMULO) DEL 16 AL 31 DE MARZO DE 2025.- RECURSO ESTATAL	AEAAA0325	106673		22,614.00	430,473.62	P	N
E-02	001	31-MAR	SPEI	46	PAGO DE NOMINA DE CONTRATO CONFIANZA DEL 16 AL 31 DE MARZO DE 2025.- RECURSO ESTATAL	AEAAA0425	106671		358,989.38	71,484.24	P	N
E-01	001	31-MAR	SPEI	45	PAGO DE NOMINA DE MANDOS MEDIOS Y SUPERIORES DEL 16 AL 31 DE MARZO DE 2025.- RECURSO ESTATAL	AEAAA0425	106670		70,126.30	1,357.94	P	N
I-016	001	31-MAR	GRAL		RENDIMIENTO DEL MES DE MARZO 2025 DE LA CUENTA BANCARIA DE SERVICIOS PERSONALES 6692179			36.35		1,394.29	L	N
Subtotal								1,578,733.84	1,578,802.45			
001				1.1.1.3.1.001.0010	CTA 002610702076088726 - GASTOS DE OPERACIÓN FEDERAL 2025					0.00		
I-018	001	13-MAR	GRAL	a-3	RECURSO CORRESPONDIENTE AL SUBSIDIO FEDERAL ORDINARIO DEL MES DE FEBRERO DEL EJERCICIO FISCAL 2025. UNIVERSIDAD AUTÓNOMA COMUNAL DE OAXACA			1,197,000.00		1,197,000.00	L	N
I-019	001	21-MAR	GRAL	a-4	RECURSO CORRESPONDIENTE AL SUBSIDIO FEDERAL ORDINARIO DEL MES DE MARZO DEL EJERCICIO FISCAL 2025. UNIVERSIDAD AUTÓNOMA COMUNAL DE OAXACA			811,000.00		2,008,000.00	L	N
E-010	001	25-MAR	CLC	50	ARRENDAMIENTO DE OFICINA UBICADA EN LA CALLE RIO USUMACINTA #401 FRACC. LOS SAUCES, FEBRERO 2025	BECBC1425	126485		28,000.00	1,980,000.00	P	N
E-015	001	25-MAR	CLC	55	ADQUISICIÓN DE SELLOS OFICIALES Y DE RECIBIDO DE LA UNIVERSIDAD AUTÓNOMA COMUNAL DE OAXACA.	BECBC1425	126508		2,534.60	1,977,465.40	P	N
E-014	001	25-MAR	CLC	54	ADQUISICIÓN CARPETAS TAMAÑO CARTA EN PAPEL COUCHE CON LOGOTIPO INSTITUCIONAL DE LA UNIVERSIDAD AUTÓN	BECBC1425	126496		2,900.00	1,974,565.40	P	N

**GOBIERNO DEL ESTADO DE OAXACA**  
**CONTABILIDAD GUBERNAMENTAL 2025**

UR: 570 - UNIVERSIDAD AUTÓNOMA COMUNAL DE OAXACA

UE: 001 - UNIVERSIDAD AUTÓNOMA COMUNAL DE OAXACA

**LIBRO AUXILIAR CORRESPONDIENTE A LA CUENTA 1.1.1.3.1- DEL MES DE MARZO DEL 2025.**

**TIPO POLIZA**



**OAXACA**  
GOBIERNO DEL ESTADO

PÓLIZA	UE	FECHA	TIPO DF	NUMERO DF	COMENTARIO	CVE.FINANC.	ID DF	DEBE	HABER	SALDO	M	EDO
E-012	001	25-MAR	CLC	52	ADQUISICIÓN DE UNA PILA PARA CAMIONETA AVANZA MODELO 2023, ADSCRITA A LA PLANTILLA VEHICULAR DE ESTA	BECBC1425	126487		2,560.00	1,972,005.40	P	N
E-09	001	25-MAR	CLC	RECURSO_FEDERAL	ARRENDAMIENTO EN LA CALLE RIO USUMACINTA #401 FRACC. LOS SAUCES, CORRESPONDIENTE ENERO 2025	BECBC1425	122987		28,000.00	1,944,005.40	P	N
E-011	001	25-MAR	CLC	51	ARRENDAMIENTO DE OFICINA UBICADA EN LA CALLE RIO USUMACINTA #401 FRACC. LOS SAUCES, MARZO 2025	BECBC1425	126486		28,000.00	1,916,005.40	P	N
E-013	001	25-MAR	CLC	53	ADQUISICIÓN DE MATERIAL DE OFICINA PARA USO DEL PERSONAL DE ESTA UNIVERSIDAD.	BECBC1425	126493		20,000.00	1,896,005.40	P	N
E-018	001	26-MAR	CLC	58	ADQUISICION DE MATERIAL DE LIMPIEZA PARA USO DEL PERSONAL DE ESTA UNIVERSIDAD.	BECBC1425	129079		2,454.18	1,893,551.22	P	N
E-016	001	26-MAR	CLC	56	ADQUISICION DE COMBUSTIBLE PARA USO DE LA PLANTILLA VEHICULAR DE ESTA UNIVERSIDAD, CORRESPONDIENTE A	BECBC1425	129065		9,000.00	1,884,551.22	P	N
E-017	001	26-MAR	CLC	57	ADQUISICION DE COMBUSTIBLE PARA USO DE LA PLANTILLA VEHICULAR DE ESTA UNIVERSIDAD, MARZO 2025	BECBC1425	129074		10,000.00	1,874,551.22	P	N
E-019	001	26-MAR	CLC	59	ADQUISICION DE TONER HP W202 A COLOR PARA USO DE LAS IMPRESORAS DE LAS AREAS ADMINISTRATIVAS DE LA U	BECBC1425	129081		16,249.16	1,858,302.06	P	N
E-035	001	27-MAR	CLC	75	ADQUISICIÓN DE COMBUSTIBLE PARA USO DE LOS VEHICULOS ADSCRITOS A LA PLANTILLA VEHICULAR DE ESTA UNIVERSIDAD	BECBC1425	130071		300.00	1,858,002.06	P	N
E-036	001	27-MAR	CLC	76	ADQUISICIÓN DE COMBUSTIBLE PARA USO DE LOS VEHICULOS ADSCRITOS A LA PLANTILLA VEHICULAR DE ESTA UNIVERSIDAD	BECBC1425	130084		200.00	1,857,802.06	P	N
E-035	001	27-MAR	CLC	75	ADQUISICIÓN DE COMBUSTIBLE PARA USO DE LOS VEHICULOS ADSCRITOS A LA PLANTILLA VEHICULAR DE ESTA UNIVERSIDAD	BECBC1425	130072		300.00	1,857,502.06	P	N
E-036	001	27-MAR	CLC	76	ADQUISICIÓN DE COMBUSTIBLE PARA USO DE LOS VEHICULOS ADSCRITOS A LA PLANTILLA VEHICULAR DE ESTA UNIVERSIDAD	BECBC1425	130076		500.00	1,857,002.06	P	N
E-036	001	27-MAR	CLC	76	ADQUISICIÓN DE COMBUSTIBLE PARA USO DE LOS VEHICULOS ADSCRITOS A LA PLANTILLA VEHICULAR DE ESTA UNIVERSIDAD	BECBC1425	130077		400.00	1,856,602.06	P	N
E-036	001	27-MAR	CLC	76	ADQUISICIÓN DE COMBUSTIBLE PARA USO DE LOS VEHICULOS ADSCRITOS A LA PLANTILLA VEHICULAR DE ESTA UNIVERSIDAD	BECBC1425	130079		300.00	1,856,302.06	P	N
E-036	001	27-MAR	CLC	76	ADQUISICIÓN DE COMBUSTIBLE PARA USO DE LOS VEHICULOS ADSCRITOS A LA PLANTILLA VEHICULAR DE ESTA UNIVERSIDAD	BECBC1425	130082		200.00	1,856,102.06	P	N
E-020	001	27-MAR	CLC	60	CONSUMO DE ALIMENTOS POR UNA REUNIÓN DE TRABAJO DEL DÍA 06 DE ENERO DE 2025, DEL RECTOR CON PERSONAL	BECBC1425	129341		1,066.00	1,855,036.06	P	N

**GOBIERNO DEL ESTADO DE OAXACA**  
**CONTABILIDAD GUBERNAMENTAL 2025**

UR: 570 - UNIVERSIDAD AUTÓNOMA COMUNAL DE OAXACA

UE: 001 - UNIVERSIDAD AUTÓNOMA COMUNAL DE OAXACA

**LIBRO AUXILIAR CORRESPONDIENTE A LA CUENTA 1.1.1.3.1- DEL MES DE MARZO DEL 2025.**

**TIPO POLIZA**



**OAXACA**  
GOBIERNO DEL ESTADO

PÓLIZA	UE	FECHA	TIPO DF	NUMERO DF	COMENTARIO	CVE.FINANC.	ID DF	DEBE	HABER	SALDO	M	EDO
E-037	001	27-MAR	CLC	77	ADQUISICIÓN DE COMBUSTIBLE PARA USO DE LOS VEHICULOS ADSCRITOS A LA PLANTILLA VEHICULAR DE ESTA UNIV	BECBC1425	130088		200.00	1,854,836.06	P	N
E-038	001	27-MAR	CLC	78	ADQUISICIÓN DE COMBUSTIBLE PARA USO DE LOS VEHICULOS ADSCRITOS A LA PLANTILLA VEHICULAR DE ESTA UNIV	BECBC1425	130090		300.00	1,854,536.06	P	N
E-039	001	27-MAR	CLC	79	ADQUISICIÓN DE COMBUSTIBLE PARA USO DE LOS VEHICULOS ADSCRITOS A LA PLANTILLA VEHICULAR DE ESTA UNIV	BECBC1425	130091		300.00	1,854,236.06	P	N
E-040	001	27-MAR	CLC	80	PEAJE DE LA COMISION AL CENTRO UNIVERSITARIO DE TLAXIACO	BECBC1425	130092		94.00	1,854,142.06	P	N
E-041	001	27-MAR	CLC	81	ADQUISICIÓN DE COMBUSTIBLE PARA USO DE LOS VEHICULOS ADSCRITOS A LA PLANTILLA VEHICULAR DE ESTA UNIV	BECBC1425	130093		400.00	1,853,742.06	P	N
E-042	001	27-MAR	CLC	82	ADQUISICIÓN DE COMBUSTIBLE PARA USO DE LOS VEHICULOS ADSCRITOS A LA PLANTILLA VEHICULAR DE ESTA UNIV	BECBC1425	130094		300.00	1,853,442.06	P	N
E-043	001	27-MAR	CLC	83	ADQUISICIÓN DE DEPÓSITO DE ANTICONGELANTE ORIGINAL PARA LA CAMIONETA AVANZA MODELO 2023, CON PLACAS	BECBC1425	130098		3,422.00	1,850,020.06	P	N
E-033	001	27-MAR	CLC	73	ADQUISICIÓN DE COMBUSTIBLE PARA USO DE LOS VEHICULOS ADSCRITOS A LA PLANTILLA VEHICULAR DE ESTA UNIV	BECBC1425	130069		200.00	1,849,820.06	P	N
E-021	001	27-MAR	CLC	61	CONSUMO DE ALIMENTOS DEL PERSONAL ADMINISTRATIVO Y DIRECTIVO QUE ACUDIO A LA PRIMERA SESION ORDINARIA 2025 DEL CONSEJO DIRECTIVO UNIVERSITARIO DE LA UNIVERSIDAD AUTONOMA COMUNAL DE OAXACA, REALIZADA EL DIA 06 DE FEBRERO DE 2025.	BECBC1425	129378		170.00	1,849,650.06	P	N
E-021	001	27-MAR	CLC	61	CONSUMO DE ALIMENTOS DEL PERSONAL ADMINISTRATIVO Y DIRECTIVO QUE ACUDIO A LA PRIMERA SESION ORDINARIA 2025 DEL CONSEJO DIRECTIVO UNIVERSITARIO DE LA UNIVERSIDAD AUTONOMA COMUNAL DE OAXACA, REALIZADA EL DIA 06 DE FEBRERO DE 2025.	BECBC1425	129491		915.00	1,848,735.06	P	N
E-021	001	27-MAR	CLC	61	CONSUMO DE ALIMENTOS DEL PERSONAL ADMINISTRATIVO Y DIRECTIVO QUE ACUDIO A LA PRIMERA SESION ORDINARIA 2025 DEL CONSEJO DIRECTIVO UNIVERSITARIO DE LA UNIVERSIDAD AUTONOMA COMUNAL DE OAXACA, REALIZADA EL DIA 06 DE FEBRERO DE 2025.	BECBC1425	129501		904.00	1,847,831.06	P	N
E-021	001	27-MAR	CLC	61	CONSUMO DE ALIMENTOS DEL PERSONAL ADMINISTRATIVO Y DIRECTIVO QUE ACUDIO A LA PRIMERA SESION ORDINARIA 2025 DEL CONSEJO DIRECTIVO UNIVERSITARIO DE LA UNIVERSIDAD AUTONOMA COMUNAL DE OAXACA, REALIZADA EL DIA 06 DE FEBRERO DE 2025.	BECBC1425	129507		1,030.00	1,846,801.06	P	N



**GOBIERNO DEL ESTADO DE OAXACA**  
**CONTABILIDAD GUBERNAMENTAL 2025**

UR: 570 - UNIVERSIDAD AUTÓNOMA COMUNAL DE OAXACA

UE: 001 - UNIVERSIDAD AUTÓNOMA COMUNAL DE OAXACA

**LIBRO AUXILIAR CORRESPONDIENTE A LA CUENTA 1.1.1.3.1- DEL MES DE MARZO DEL 2025.**

**TIPO POLIZA**



**OAXACA**  
GOBIERNO DEL ESTADO

PÓLIZA	UE	FECHA	TIPO DF	NUMERO DF	COMENTARIO	CVE.FINANC.	ID DF	DEBE	HABER	SALDO	M	EDO
E-022	001	27-MAR	CLC	62	CONSUMO DE ALIMENTOS DEL PERSONAL ADMINISTRATIVO QUE SE QUEDO PARA ARMAR LA PRESUPUESTACIÓN DE LOS G	BECBC1425	129552		1,915.00	1,844,886.06	P	N
E-023	001	27-MAR	CLC	63	ADQUISICION DE ANTICONGELANTE PARA USO DE LOS VEHICULOS ADSCRITOS A LA PLANTILLA VEHICULAR DE ESTA U	BECBC1425	129580		200.68	1,844,685.38	P	N
E-024	001	27-MAR	CLC	64	ADQUISICIÓN DE COMBUSTIBLE PARA USO DE LOS VEHICULOS ADSCRITOS A LA PLANTILLA VEHICULAR DE ESTA UNIV	BECBC1425	129586		500.00	1,844,185.38	P	N
E-025	001	27-MAR	CLC	65	ADQUISICIÓN DE DEPÓSITO DE ANTICONGELANTE ORIGINAL PARA LA CAMIONETA AVANZA MODELO 2023, CON PLACAS	BECBC1425	129597		3,422.00	1,840,763.38	P	N
E-027	001	27-MAR	CLC	67	ADQUISICIÓN DE COMBUSTIBLE PARA USO DE LOS VEHICULOS ADSCRITOS A LA PLANTILLA VEHICULAR DE ESTA UNIV	BECBC1425	129669		300.00	1,840,463.38	P	N
E-034	001	27-MAR	CLC	74	ADQUISICIÓN DE COMBUSTIBLE PARA USO DE LOS VEHICULOS ADSCRITOS A LA PLANTILLA VEHICULAR DE ESTA UNIV	BECBC1425	130070		200.00	1,840,263.38	P	N
E-032	001	27-MAR	CLC	72	ADQUISICIÓN DE COMBUSTIBLE PARA USO DE LOS VEHICULOS ADSCRITOS A LA PLANTILLA VEHICULAR DE ESTA UNIV	BECBC1425	129846		300.00	1,839,963.38	P	N
E-031	001	27-MAR	CLC	71	ADQUISICIÓN DE COMBUSTIBLE PARA USO DE LOS VEHICULOS ADSCRITOS A LA PLANTILLA VEHICULAR DE ESTA UNIV	BECBC1425	129826		200.00	1,839,763.38	P	N
E-029	001	27-MAR	CLC	69	ADQUISICION DE MEDIO OPTICO PARA RESETEAR EL CONTADOR DE IMPRESIONES DE LA IMPRESORA EPSON L3250 UTI	BECBC1425	129806		350.00	1,839,413.38	P	N
E-026	001	27-MAR	CLC	66	ADQUISICIÓN DE COMBUSTIBLE PARA USO DE LOS VEHICULOS ADSCRITOS A LA PLANTILLA VEHICULAR DE ESTA UNIV	BECBC1425	129666		500.00	1,838,913.38	P	N
E-028	001	27-MAR	CLC	68	PAGO DE LA TENENCIA 2025 DE LA CAMIONETA AVANZA MODELO 2023 CON PLACAS TMZ1779, ADSCRITA A LA PLANTI	BECBC1425	129670		2,622.00	1,836,291.38	P	N
E-030	001	27-MAR	CLC	70	ADQUISICIÓN DE COMBUSTIBLE PARA USO DE LOS VEHICULOS ADSCRITOS A LA PLANTILLA VEHICULAR DE ESTA UNIV	BECBC1425	129812		499.98	1,835,791.40	P	N
E-045	001	28-MAR	CLC	85	PAGO DEL SERVICIO DE INTERNET DE LAS OFICINAS ADMINISTRATIVAS DE LA UACO, CORRESPONDIENTE AL MES DE	BECBC1425	130430		999.00	1,834,792.40	P	N
E-046	001	28-MAR	CLC	86	PAGO DEL SERVICIO DE INTERNET DE LAS OFICINAS ADMINISTRATIVAS DE LA UACO, CORRESPONDIENTE AL MES DE	BECBC1425	130501		999.00	1,833,793.40	P	N
E-047	001	28-MAR	CLC	87	PAGO DEL SERVICIO DE TELEFONIA CELULAR DE LA UACO, CORRESPONDIENTE AL MES DE FEBRERO DE 2025	BECBC1425	130527		348.99	1,833,444.41	P	N

GOBIERNO DEL ESTADO DE OAXACA  
CONTABILIDAD GUBERNAMENTAL 2025

UR: 570 - UNIVERSIDAD AUTÓNOMA COMUNAL DE OAXACA

UE: 001 - UNIVERSIDAD AUTÓNOMA COMUNAL DE OAXACA

LIBRO AUXILIAR CORRESPONDIENTE A LA CUENTA 1.1.1.3.1- DEL MES DE MARZO DEL 2025.

TIPO POLIZA

PÓLIZA	UE	FECHA	TIPO DF	NUMERO DF	COMENTARIO	CVE.FINANC.	ID DF	DEBE	HABER	SALDO	M	EDO
E-047	001	28-MAR	CLC	87	PAGO DEL SERVICIO DE TELEFONIA CELULAR DE LA UACO, CORRESPONDIENTE AL MES DE FEBRERO DE 2025	BECBC1425	130532		348.99	1,833,095.42	P	N
E-047	001	28-MAR	CLC	87	PAGO DEL SERVICIO DE TELEFONIA CELULAR DE LA UACO, CORRESPONDIENTE AL MES DE FEBRERO DE 2025	BECBC1425	130534		319.00	1,832,776.42	P	N
E-047	001	28-MAR	CLC	87	PAGO DEL SERVICIO DE TELEFONIA CELULAR DE LA UACO, CORRESPONDIENTE AL MES DE FEBRERO DE 2025	BECBC1425	130537		319.00	1,832,457.42	P	N
E-047	001	28-MAR	CLC	87	PAGO DEL SERVICIO DE TELEFONIA CELULAR DE LA UACO, CORRESPONDIENTE AL MES DE FEBRERO DE 2025	BECBC1425	130539		319.00	1,832,138.42	P	N
E-048	001	28-MAR	CLC	88	PAGO DEL SERVICIO DE TELEFONIA CELULAR DE LA UACO, CORRESPONDIENTE AL MES DE MARZO DE 2025.	BECBC1425	130543		369.49	1,831,768.93	P	N
E-048	001	28-MAR	CLC	88	PAGO DEL SERVICIO DE TELEFONIA CELULAR DE LA UACO, CORRESPONDIENTE AL MES DE MARZO DE 2025.	BECBC1425	130544		369.49	1,831,399.44	P	N
E-048	001	28-MAR	CLC	88	PAGO DEL SERVICIO DE TELEFONIA CELULAR DE LA UACO, CORRESPONDIENTE AL MES DE MARZO DE 2025.	BECBC1425	130545		337.32	1,831,062.12	P	N
E-048	001	28-MAR	CLC	88	PAGO DEL SERVICIO DE TELEFONIA CELULAR DE LA UACO, CORRESPONDIENTE AL MES DE MARZO DE 2025.	BECBC1425	130546		337.32	1,830,724.80	P	N
E-048	001	28-MAR	CLC	88	PAGO DEL SERVICIO DE TELEFONIA CELULAR DE LA UACO, CORRESPONDIENTE AL MES DE MARZO DE 2025.	BECBC1425	130549		337.32	1,830,387.48	P	N
E-049	001	28-MAR	CLC	89	PAGO DE VIATICO POR ACUDIR A LA COMISIÓN A LA CIUDAD DE MÉXICO A RECOGER LA AUTORIZACIÓN DE ACTUALIZ	BECBC1425	130551		3,000.00	1,827,387.48	P	N
E-044	001	28-MAR	CLC	84	EL SERVICIO DE INTERNET CORRESPONDIENTE AL MES DE ENERO DE 2025.	BECBC1425	130422		999.00	1,826,388.48	P	N
I-017	001	31-MAR	GRAL	EDO. CTA	RENDIMIENTO DEL MES DE MARZO 2025 DE LA CUENTA BANCARIA DE GASTOS DE OPERACIÓN FEDERAL 76088726			464.20		1,826,852.68	L	N
Subtotal								2,008,464.20	181,611.52			
Total								3,587,198.04	1,760,413.97			



OAXACA  
GOBIERNO DEL ESTADO



Unidad Responsable	570
Fecha del periodo a reportar	MARZO 2024
Fecha de elaboración	07/03/2025

CUENTA	NOMBRE_CUENTA	Saldo Según SEFIP (1)	Montos SIO (2)	Diferencia (3)	Nota explicativa (4)	
					(1, 2, 3, 4)	
12390	OTROS BIENES INMUEBLES	83,250.00	-	83,250.00		
12411	MUEBLES DE OFICINA Y ESTANTERÍA	394,141.32	123,634.36	270,506.96		
12413	EQUIPO DE CÓMPUTO Y DE TECNOLOGÍAS DE LA INFORMACIÓN	1,300,301.18	1,168,961.53	131,339.65		
12421	EQUIPOS Y APARATOS AUDIOVISUALES	613,326.07	439,976.23	173,349.84		
12423	CÁMARAS FOTOGRAFICAS Y DE VIDEO	342,642.88	287,078.75	55,564.13		
12429	OTRO MOBILIARIO Y EQUIPO EDUCACIONES Y RECREATIVO	64,797.97	61,196.65	586,781.32		
12431	EQUIPO MEDICO Y DE LABORATORIO	16,963.99	6,900.00	10,063.99		
12441	AUTOMÓVILES Y CAMIONES	658,400.00	692,800.00	34,400.00		
12461	MAQUINARIA Y EQUIPO AGROPECUARIO	89,814.57	71,920.99	17,893.58		
12462	MAQUINARIA Y EQUIPO INDUSTRIAL		120,406.44	120,406.44		
	SISTEMAS DE AIRE ACONDICIONADO, CALEFACCION Y DE REFRIGERACION INDUSTRIAL Y COMERCIAL	11,896.86	11,896.86	-		
12464	EQUIPO DE COMUNICACION Y TELECOMUNICACION	2,801.27		2,801.27		
12465	EQUIPOS DE GENERACION ELECTRICA, APARATOS Y ACCESORIOS ELECTRICOS	225,969.80	49,543.50	176,426.30		
12467	HERRAMIENTAS Y MAQUINAS-HERRAMIENTA	68,560.63	261,232.53	192,671.90		
12469	OTROS EQUIPOS	383,939.06	316,139.50	67,799.56		
12488	ARBOLES Y PLANTAS	405.00		405.00		
12510	SOFTWARE	51,789.28	51,789.28	-		
12541	LICENCIAS	13,926.00	10,426.00	3,500.00		
	Total	4,906,105.88	3,673,902.62	1,232,203.26		

**Notas explicativas:** Derivado del cambio de administración al pasar a ser un organismo descentralizado y de acuerdo al decreto de creación No. 1802 de fecha 24 de febrero del año 2024, de la Universidad Autónoma Comunal de Oaxaca, actualmente estamos en la etapa de conciliación de cifras con el SIO e incorporar los bienes faltantes al sistema o en su caso enviar al resultado del ejercicio las adquisiciones que fueron consideradas como activos y que por el tipo de bien no son bienes de activo fijo de conformidad a la NOR\_01\_04\_009 "ACUERDO POR EL QUE SE EMITEN LAS PRINCIPALES REGLAS DE REGISTRO Y VALORACIÓN DEL PATRIMONIO"

Total de ajustes o modificaciones						
Saldos iguales en conciliación	4,906,105.88	3,673,902.62	1,232,203.26			



MTRA. BEATRIZ GONZÁLEZ PEDRO  
Coordinadora Administrativa



UNIVERSIDAD AUTÓNOMA  
COMUNAL DE OAXACA



MTRO. RIGOBERTO VÁSQUEZ GARCÍA  
Rector

PERIODO : DE ENERO A MARZO

Clave	Concepto	Aprobado	Modificado	Comprometido	Devengado	Ejercido	Pagado	Por Comprometer	Por Ejercer	Por Pagar
<b>570</b>	<b>UNIVERSIDAD AUTÓNOMA COMUNAL DE OAXACA</b>									
AEAAA0325	PARIPASSU ESTATAL	2,033,120.00	2,033,120.00	213,302.43	213,302.43	213,302.43	213,302.43	1,819,817.57	1,819,817.57	0.00
4	TRANSFERENCIAS, ASIGNACIONES, SUBSIDIOS Y OTRAS AYUDAS	2,033,120.00	2,033,120.00	213,302.43	213,302.43	213,302.43	213,302.43	1,819,817.57	1,819,817.57	0.00
AEAAA0424	ASIGNACIÓN ORDINARIA DE OPERACIÓN	0.00	107,113.00	107,113.00	107,113.00	107,113.00	107,113.00	0.00	0.00	0.00
4	TRANSFERENCIAS, ASIGNACIONES, SUBSIDIOS Y OTRAS AYUDAS	0.00	107,113.00	107,113.00	107,113.00	107,113.00	107,113.00	0.00	0.00	0.00
AEAAA0425	ASIGNACIÓN ORDINARIA DE OPERACIÓN	14,090,020.18	14,090,020.18	4,234,241.47	4,234,241.47	4,234,241.47	4,234,241.47	9,855,778.71	9,855,778.71	0.00
4	TRANSFERENCIAS, ASIGNACIONES, SUBSIDIOS Y OTRAS AYUDAS	14,090,020.18	14,090,020.18	4,234,241.47	4,234,241.47	4,234,241.47	4,234,241.47	9,855,778.71	9,855,778.71	0.00
BECBC1425	UNIVERSIDAD AUTÓNOMA COMUNAL DE OAXACA	2,033,120.00	2,033,120.00	181,611.52	181,611.52	181,611.52	181,611.52	1,851,508.48	1,851,508.48	0.00
4	TRANSFERENCIAS, ASIGNACIONES, SUBSIDIOS Y OTRAS AYUDAS	2,033,120.00	2,033,120.00	181,611.52	181,611.52	181,611.52	181,611.52	1,851,508.48	1,851,508.48	0.00
TOTAL UNIDAD RESPONSABLE :		18,156,260.18	18,263,373.18	4,736,268.42	4,736,268.42	4,736,268.42	4,736,268.42	13,527,104.76	13,527,104.76	0.00